



पत्र संख्या : २०८१/८२
च.नं. :

पोखरा महानगरपालिका नगर कार्यपालिकाको कार्यालय

न्यूरोड, कास्की
गण्डकी प्रदेश, नेपाल
न्यूरोड, कास्की
गण्डकी प्रदेश, नेपाल



फोन नं.: ०६१-५७५६४०
Postal Code: 6X9P+4F Pokhara
ईमेल: info@pokharamun.gov.np
वेबसाइट: pokharamun.gov.np

शुभकामना

मुलुक कै ठुलो महानगर, प्रदेश राजधानी र पर्यटकीय केन्द्र समेत भएकोले पोखरा गण्डकी प्रदेशको सबैभन्दा ठुलो आर्थिक केन्द्र (ग्रोथ सेक्टर) को रूपमा विकास भइरहेको छ । पोखरा महानगरपालिकाले समग्र गण्डकी प्रदेशको आर्थिक गतिविधिमा करिब एक तिहाइ योगदान पुऱ्याएको विभिन्न अध्ययनहरूले देखाएका छन् ।

जलस्रोत, पर्यटकीय गन्तव्यहरू, उत्पादनका लागि प्रबल जैविक विविधता तथा उच्च मानव सूचकाङ्क भएको जनसंख्या लगायत विविध कारण तथा स्रोतहरूले गर्दा यहाँ उच्च र दिगो आर्थिक वृद्धिका लागि अथाह सम्भावना रहेको छ । पर्यटनजन्य आम्दानी तथा विप्रेषणको जगमा बढ्दो मध्यम वर्गको जनसंख्या र जबरजस्त घरायसी माग तथा भवन एवम् उपभोग्य सामग्रीको व्यापक उत्पादनले पनि दिगो वृद्धिका लागि ठुलो अवसर उपलब्ध गराउँदछ ।

उत्पादन र उत्पादकत्व बढाउने र आर्थिक समृद्धिका लागि जुट्दै पहिचान भएका वस्तुहरूको उत्पादकत्व बढाउने र उत्पादनको समग्र पारिस्थितिक प्रणाली तयार गरी आन्तरिक माग पूरा गर्ने तथा आयात प्रतिस्थापन गरी आत्मनिर्भर अर्थतन्त्र निर्माण गर्नु अहिलेको मुख्य एजेन्डा हो । उत्पादन विना आर्थिक वृद्धि र आर्थिक वृद्धि विना समतामूलक समृद्धि सम्भव छैन ।

हाल पोखरा महानगरपालिकाको तर्फबाट स्थानीय आर्थिक विकासको विशेषतालाई ध्यान दिँदै पूर्वाधारको विकास मार्फत लगानीको वातावरण तयार, अध्ययन वा सम्भावनाको नक्शांकन, सीपमूलक तालिमको व्यवस्था, प्राविधिक र वित्तीय सेवाको व्यवस्था, सहकार्य र प्रवर्द्धनको लागि नीतिगत सुधार, असल अभ्यास एवम् प्रेरणादायी संस्मरणहरूको प्रचारप्रसार र बजारीकरणको उपयुक्त रणनीतिलाई अवलम्बन गर्ने प्रयास गरिएको छ ।

अन्त्यमा, आर्थिक विकास महाशाखाले गत वर्षमा सञ्चालित वार्षिक कार्यक्रमको प्रगति विवरण, महानगर भित्रको आर्थिक क्षेत्रको सम्बन्धित तथ्याङ्क तथा सरोकारवालाको विवरण अद्यावधिक गरी प्रकाशन गर्ने गर्ने तयारी गरेको वार्षिक प्रतिवेदन वस्तुनिष्ठ र मार्गदर्शक बनोस् भन्ने शुभकामना व्यक्त गर्दछु ।

धनराज आचार्य
नगर प्रमुख



पोखरा महानगरपालिका नगर कार्यपालिकाको कार्यालय



पत्र संख्या : २०८१/८२
च.नं. :

सुदूरपश्चिम प्रदेश, नेपाल

फोन नं.: ०६१-५३४०
Postal Code: 6X9P+4F Pokhara
वेबसाइट: pokharamun.gov.np

शुभकामना

पोखरा महानगरपालिका आर्थिक बिकास महाशाखाले बार्षिक प्रगति तथा तथ्याडक पुस्तक प्रकाशन गर्न लागेको जानकारी पाउदाँ खुशी लागेको छ । पोखरा महानगरपालिकाको आर्थिक समृद्धिको आधार पर्यटन, कृषि, उद्योग र ब्यापार हो । आर्थिक समृद्धिको मूल आधारको रुपमा रहेका पर्यटन, कृषि, पशुपालन, उद्योगको विकासले समृद्ध महानगर बन्ने विश्वास गरेका छौ ।

कृषकहरुको आर्थिक उन्नतिमा वृद्धि गर्न हरेक पेशालाई व्यवसायीक, आधुनिकीकरण, मर्यादित बनाउदै रोजगारी सृजना गर्नु आजको आशयकता हो । रोजगारमूलक आधुनिक बजारमुखी व्यवसायिक कृषि, पशुपालन लघु उद्यम बिकास प्रणालीमा रुपान्तरणका लागि महानगरले प्राथमिकता दिएको छ । वैदेशिक रोजगारी तथा अध्ययनबाट फर्किएका युवामार्फत विश्वस्तरको ज्ञान, सीप, अनुभव तथा प्रविधि हस्तान्तरण, वित्तीय सेवा र स्थानीय स्रोत परिचालन गरी महानगरपालिकामा उद्यमशीलता विकास, रोजगारी उत्पादन र उत्पादकत्व वृद्धि गर्दै आर्थिक सामाजिक रुपान्तरणको दिशामा अगाडी बढिरहेको छ ।

नेपालको संविधान २०७२ अन्तर्गत अनुसूची ८ मा स्थानीय तहको अधिकारको सूचीमा स्थानीय तथ्यांक र अभिलेख संकलन गर्नुपर्ने उल्लेख छ । वास्तबिक तथ्यांकको आधारमा तय गरिएको योजनाले मात्र दिगो बिकासको मूर्तरुप लिन सक्छ । महाशाखाले प्रकाशन गर्ने पुस्तकले महानगरमा आर्थिक क्षेत्रको अवस्थाको बारेमा विस्तृत जानकारी गराउने छ । पुस्तकले महानगरको आर्थिक क्षेत्रमा नीति कार्यक्रम र बजेट निर्माणका लागि मार्गदर्शकका रुपमा काम गर्ने विश्वास गरेको छु ।

महाशाखाले प्रकाशन गर्ने पुस्तक यस क्षेत्रमा चासो राख्ने सरकारी, गैह्र सरकारी संघसंस्था र ब्यक्तिहरुका लागि अध्ययन अनुसन्धानमा महत्वपूर्ण दस्तावेजका रुपमा रहने छ । समग्र आर्थिक क्षेत्रको तथ्यांकहरुलाई एकीकृत गरी पुस्तिकाको रुपमा तयार गरेको आर्थिक बिकास महाशाखालाई धन्यवाद सहित हार्दिक शुभकामना ब्यक्त गर्दछु ।

३५-प्रमुख

मञ्जुदेवी गुरुङ्ग
उपप्रमुख

पोखरा महानगरपालिका

विषयसूची

१.	पोखरा महानगरपालिकाको वस्तुस्थिति	१
	भूगोल र भू-उपयोग	१
	पोखरा महानगरपालिकाको वडागत भू-उपयोगको अवस्था	१
	जनसांख्यिक बनोट	३
२.	आर्थिक क्षेत्रको अवस्था	४
	पोखराको स्थानीय अर्थतन्त्रको संरचना	५
३.	महाशाखा र सो अन्तर्गतका शाखाहरूको कार्यविवरण	९
	- आर्थिक विकास महाशाखा	९
	- कृषि विकास शाखा	९
	- कृषि सेवा केन्द्र	१०
	- पशुपंक्षी सेवा शाखा	११
	- पशुपंक्षी सेवा केन्द्र	११
	- सहकारी तथा उद्योग शाखा	१२
	- खाद्यपदार्थ तथा गुण नियन्त्रण इकाई	१३
	- व्यवसाय प्रवर्द्धन केन्द्र	१३
	- पोखरा महानगरपालिका कृषि तथा पशु सेवा केन्द्रको विवरण	१४
	- आर्थिक विकाश महाशाखामा कार्यरत कर्मचारीहरूको नामावली	१५
४.	आर्थिक बिकास महाशाखाको आर्थिक बर्ष २०८०/८१ को प्रगति विवरण	१७
५.	कृषि विकास शाखाबाट वितरित सामाग्री तथा लाभान्वितको विवरण	२८
	- शसर्त कार्यक्रमबाट सञ्चालन भएका क्रियाकलापहरू	३०
	- पोखरा महानगरपालिका कृषि विकास शाखाबाट संचालित साना सिंचाई विवरण	३२
	- कृषि एम्बुलेन्स मार्फत संकलित कृषि उपज विवरण	३६
६.	पशुपन्छी सेवा शाखा तर्फको प्रगति तथा लाभान्वितको विवरण	३९
७.	सहकारी शाखा तर्फको प्रगति तथा लाभान्वितको विवरण	४३
८.	व्यवसाय प्रवर्द्धन केन्द्रको प्रगति तथा लाभान्वितको विवरण	४४
९.	पोखरा महानगर स्तरीय विभिन्न समितिहरूको विवरण	४९
१०.	आर्थिक विकास क्षेत्रको तथ्यांक विवरण	५२
	- मुख्य बालीहरूको उत्पादन तथा क्षेत्रफल विवरण	५२
	- पोखरा महानगरपालिकाको खाद्यान्न वासलात र जनसंख्या	५३
	- पशुपंछी तर्फको उत्पादन विवरण	५३
	- पोखरा महानगरपालिका अन्तर्गत रहेका सहकारी संस्थाहरूको प्रकृतिको विवरण	५४
	- कृषि बजार व्यवस्थापन समिति शान्तिवन पोखराको आ.व २०८०/२०८१ को फलफुल तथा तरकारीको खरिद बिक्रीको परिमाण	५५
	- पोखरा महानगरपालिका भित्र कृत्रिम गर्वाधान गर्ने प्राविधिकहरूको नामावली	५५

- पोखरा महानगरपालिका वडा स्तरीय कृषि सञ्चाल संयोजकहरूको विवरण	५६
- पोखरा महानगरपालिका अन्तर्गत दर्ता भएका कृषक समूहहरूको संख्या	५७
११. सरोकारवाला निकायहरूको विवरण	५८
- पोखरा महानगरपालिकामा रहेका प्राविधिक धारका सामुदायिक विद्यालय	५८
- सि.टि.ई.भि.टी बाट सम्बन्धन प्राप्त प्राविधिक शिक्षालय	५८
- पोखरामा रहेका सूचना प्रविधि कलेजहरू	५९
- पोखरामा रहेका सूचना प्रविधि कम्पनीहरू	५९
- नवप्रवर्तन संस्था	६१
- विभिन्न संघ संस्थाहरूको विवरण	६१
- संघ संस्थाहरूको विवरण	६२
- विभिन्न साभेदार संस्थाहरूको विवरण	६४
- पोखरा पर्यटकीय संघ संस्थाहरू	६४
- लेखनाथ उद्योग वाणिज्य संघ अन्तर्गत वस्तुगत संघका अध्यक्षहरूको विवरण	६५
- पोखरा उद्योग वाणिज्य संघका संघ-संस्थाको नाम	६५
- पोखरा स्थित कृषिसँग आवद्ध सरकारी निकायहरूको विवरण	६७
१२. पोखरा महानगरपालिकाको सहयोगमा संचालित कृषि उपज संकलन तथा विक्री केन्द्र र किसान बजारहरूको विवरण	६८
१३. पोखरा महानगरपालिका भित्र रहेका कोल्ड स्टोर तथा कोल्ड रुम विवरण	६९
१४. पोखरा महानगरपालिका भित्र मत्स्य श्रोत केन्द्रहरूको विवरण	६९
१५. पोखरा महानगरपालिकामा सुचिकृत कृषि यन्त्र उपकरण विक्रेताको विवरण	६९
१६. पोखरा महानगरपालिकाको सहयोगमा संचालनमा आएका सामुदायिक नर्सरीको विवरण	७०
१७. पोखरा महानगरपालिका धानको बिउ उत्पादन श्रोत केन्द्र	७०
१८. पोखरा महानगरपालिकाको साभेदारीमा संचालित कष्टम हायरिंग केन्द्र	७१
१९. बिउ आलु उत्पादन कार्यक्रमको लागि छनौट गरिएको तथा बिउ उत्पादन विवरण	७१
२०. पोखरा महानगरपालिकामा संचालनमा प्रांगारिक मल उत्पादकको विवरण	७२
२१. पोखरा महानगरपालिकामा संचालन रहेका फलफुल नर्सरीहरूको विवरण	७२
२२. विभिन्न संघ संस्था मार्फत अनुदानमा प्राप्त कृषि जन्य प्रयोजनको लागि गाडीहरू	७३
२३. मौरीपालन स्रोत केन्द्र	७३
२४. पोखरा स्थित पुष्प ब्यवसायीको विवरण	७४
२५. पोखरा महानगरपालिका भित्र रहेका एग्रोभेटको विवरण	७५
२६. पोखरा महानगरपालिका भित्र सूचिकृत रासायनिक मल विक्रेता विवरण	७८
२७. ह्याचरी उद्योगहरूको विवरण	८०
२८. पशुपन्छी दाना उद्योगहरूको विवरण	८०
२९. कास्की दुग्ध व्यवसायी संघ, कास्की	८०
३०. दुग्ध व्यवसायीहरूको विवरण	८१
३१. दुग्ध उत्पादक सहकारी संस्थाहरूको विवरण	८३
३२. पशु हाट बजारहरूको विवरण	८४
३३. डेरी उद्योगहरूको विवरण	८४

१. पोखरा महानगरपालिकाको वस्तुस्थिति

वि.सं. २०१६ सालमा गठित पोखरा महानगरपालिका नेपालका पुराना नगरपालिकाहरू मध्येको एक हो । साविक पश्चिमाञ्चल विकास क्षेत्रको प्रशासनिक केन्द्र समेत रहेको यो महानगर कास्की जिल्लाको सदरमुकाम र गण्डकी प्रदेशको राजधानी पनि हो । संघीयतापछि राज्य पुरसंरचनाको क्रममा २०७३ साल फाल्गुण २७ गते साविकको पोखरा उपमहानगरपालिकामा लेखनाथ नगरपालिका र वरिपरिका गाउँपालिकाहरू (पूर्ण र आंशिक गरी) समेत समावेश गरी महानगरपालिका घोषणा भएको थियो । प्रशासनिक रूपमा कूल ३३ वटा वडामा विभाजित पोखरा महानगरको पूर्वमा तनहुँ जिल्ला र रुपा गाउँपालिका, उत्तरमा मादी गाउँपालिका, पश्चिममा माछापुच्छ्रे र अन्नपूर्ण गाउँपालिकाका साथै पर्वत जिल्ला र दक्षिणमा स्याङ्जा जिल्ला रहेको छ ।

भूगोल र भू-उपयोग

नेपालको राजधानी काठमाडौं देखि २०० कि.मि. पश्चिम र नेपाल-भारत सीमा (सुनौली) देखि १७९ कि.मि. उत्तर-पूर्वमा अवस्थित पोखरा कुमारी हिमालको रूपमा प्रख्यात माछापुच्छ्रे हिमालको आधारबाट २८ कि.मि. मात्र दक्षिणमा पर्दछ । नेपालको भ्रण्डै मध्यभागमा पर्ने पोखरा हिन्दुहरूको प्रसिद्ध तिर्थस्थल मुक्तिनाथ र चीनसँगको सीमा नाका कोरला प्रवेशको प्रमुख द्वार पनि हो । समुन्द्र सतहबाट करिब ५०० मिटरदेखि २६५० मिटरको उचाईमा फैलिएको पोखरा उपत्यकाको समतलीय भागको औसत उचाई ८२७ मिटर रहेको छ । भौगोलिक क्षेत्रफलका हिसाबले ४६४.२४ वर्ग किलोमिटरमा फैलिएको पोखरा महानगरपालिका उपत्यका, ताल, नदी, गुफा, खोंच, बेसी र पहाडी भू-धरातलको संगम हो ।

यसर्थ, पोखराले पर्यटकीय गतिविधिहरू (पर्या-पर्यटन, हिमाली पर्यटन, साहसिक पर्यटन र कृषि-पर्यटन आदि) र यससँग सम्बन्धित आतिथ्य र मनोरञ्जनात्मक सेवा व्यवसायहरूको व्यापक सम्भावना र क्षमता बोकेर बसेको छ । यहाँ रहेका फेवा,बेगनासलगायतका १० तालहरू, नजिकै देखिने हिमश्रिङ्खला तथा अन्नपूर्ण पर्यटन मार्ग र मुक्तिनाथ क्षेत्रको प्रवेश नाका भएको कारणले यो शहर राष्ट्रिय तथा अन्तरराष्ट्रिय पर्यटनको केन्द्रका रूपमा स्थापित भइसकेको छ ।

पोखरा महानगरको विद्यमान भू-उपयोगको अवस्था हेर्दा वन र कृषि क्षेत्रले सबैभन्दा बढी क्रमशः ४२.३० प्रतिशत र ४१.०५ प्रतिशत भूभाग ओगटेको देखिन्छ । बस्तीसहितको (संरचना) क्षेत्रले ६.२९ प्रतिशत, जलक्षेत्रले ४.२७ प्रतिशत र औद्योगिक तथा व्यवसायिक क्षेत्रले १.२० प्रतिशत भूभाग ओगटेको छ । सार्वजनिक सम्पदा तथा अन्य उपयोगको क्षेत्रमा ४.८९ प्रतिशत भूमि उपयोग भएको देखिन्छ । मुख्य शहरी क्षेत्र बाहेक पोखराका अधिकांश क्षेत्र कृषि प्रयोजनको लागि अत्यन्तै उपयोगी हो । भू-बनोट, जलवायु र सिचाई सुविधाका कारण यहाँको उत्पादकत्व पनि उच्च रहँदै आएको हो ।

पछिल्ला ३ दशकमा भएको तिव्र शहरीकरणले यहाँको खेतियोग्य भूमि करिब २५ प्रतिशतले घटेर कंक्रीटका संरचनाहरूमा रूपान्तरण भइरहको चित्र १ मा प्रस्तुत अध्ययनले देखाएको छ । यो प्रवृत्ति अझै नरोकिएकोले हरित, उत्थानशील र समावेशी विकासका लागि एक गम्भीर चुनौतीका रूपमा देखापरेको छ । २०७८ को तथ्यांक अनुसार पोखरा महानगरको विद्यमान भू-उपयोगको अवस्था तलको तालिकामा प्रस्तुत छ ।

पोखरा महानगरपालिकाको वडागत भू-उपयोगको अवस्था

वडा नं.	भू-उपयोगको हिस्सा क्षेत्रफल हेक्टरमा						
	कृषि क्षेत्र	व्यवसायिक क्षेत्र	जल क्षेत्र	वन क्षेत्र	आवास क्षेत्र	सार्वजनिक उपयोग र अन्यक्षेत्र	जम्मा
१	३.५१	५.६८	४.७८	४१.७७	५६.७८	४१.८०	१५४.३१
२	६.३२	२३.४५	०.२३	०.३०	२२.७६	६.९९	६०.०४
३	०.००	९.५७	२.९१	२.५७	३४.८३	१३.५२	६३.४०

वडा नं.	भू-उपयोगको हिस्सा क्षेत्रफल हेक्टरमा						
	कृषि क्षेत्र	व्यवसायिक क्षेत्र	जल क्षेत्र	वन क्षेत्र	आवास क्षेत्र	सार्वजनिक उपयोग र अन्यक्षेत्र	जम्मा
४	०.००	१६.६२	०.०५	०.१३	२९.२८	४.८९	५०.९७
५	१०.६७	३४.७६	०.१३	२.९७	१११.२३	१८.४०	१७८.१५
६	२३.८२	५४.९३	४१०.२१	२४.७५	७५.१४	४३.६९	६३२.५४
७	०.२२	३५.२३	८.६४	३.५८	८०.७६	६८.८६	१९७.२९
८	०.००	१०४.६६	०.१५	०.००	५०.४९	२०.९२	१७६.२२
९	२.३८	५६.४४	१.८६	०.००	३६.९५	२४.६४	१२२.२७
१०	८.३१	२६.३०	१.६१	०.००	११३.१५	४६.१६	१९५.५३
११	३५४.१७	९.४६	१५.४८	१२८.२१	१२०.६९	६८.७९	६९६.८०
१२	२.७१	५.५४	०.२१	३.९१	१०३.०४	२४.५१	१३९.९१
१३	६४६.०५	४.४४	४२.४७	६८५.६६	१११.७५	४७.२९	१५३७.६६
१४	५९१.३३	१३.५८	४५.७४	३.४२	२८३.०२	३९९.२८	१३३६.३६
१५	१४०.२८	३६.९८	१८.१५	३४.३०	१७८.८७	१०३.२४	५११.८२
१६	१११३.२६	४८.६१	४८.०४	१९६५.७५	२२३.४३	६९.२४	३४६८.३३
१७	२५०.६८	२२.६८	५६.३६	१०९.०८	२६५.३१	८४.८०	७८८.९१
१८	७६६.५८	१०.४०	७०.८८	७५९.४१	११७.६२	५१.७१	१७७६.६०
१९	९४६.८२	१.५८	३६.१४	१२९६.३९	१३३.३६	३८.६७	२४५२.९७
२०	१०३१.२७	०.०३	२१.२१	११२६.७९	२४.११	९०.६६	२२९४.१
२१	१५४९.९	१४.५१	६७.७१	१७७०.१५	९७.२५	९०.७९	३५९०.२९
२२	१२६७.७९	१.१०	४२.६९	१७७०.१३	८२.९९	४५.९४	३२१०.६४
२३	१६५२.७६	०.११	१९२.१४	२८५२.५४	४०.८४	४१.२२	४७७९.६०
२४	१२६८.६४	०.४७	७६.८१	४३२.५१	३९.७६	३१.८६	१८५०.०५
२५	८०८.५०	९.४९	६०.७०	११३६.५५	१६६.५५	५६.५७	२२३८.३६
२६	६८९.४७	०.००	३०.५९	३४८.०३	३९.९६	१०५.३५	१२१३.४१
२७	७३९.५७	०.००	३८.७९	३२८.४३	२५.२६	९०.९७	१२२३.०१
२८	७४९.४६	०.२४	३.७९	९४९.१०	२५.३३	२९.५६	१७५७.४८
२९	२७७.०८	०.००	१६.९९	३५.८१	३९.४४	५२.३९	४२१.७२
३०	७०५.९९	०.००	१६.४६	१०६.२३	४३.६२	६७.८७	९४०.१७
३१	१०३९.१७	०.००	३७.५१	९६३.९२	८.७१	६२.७४	२४४६.०५
३२	७७६.८४	०.००	१४६.०९	३३३.६८	२०.७१	२२३.३२	१५००.६३
३३	१६३४.३२	३.२०	१३९.३९	२४२१.७५	११७.३३	१०१.९९	४४१७.९८
कुल	१९०५७.८	५५०.१८	१९८८.९१	१९६३७.८	२९२०.३	२२६८.५९	४६४२३.५
अनुपात	४१.०५%	१.२०%	४.२७%	४२.३०%	६.२९%	४.८९%	१००.०%

स्रोत: पोखरा महानगरपालिका, जोखिम तथा समावेशि संवेदनशिल भू-उपयोग योजना २०७८ (मस्यौदा)

माथिको तालिकाले २०७७ को विभिन्न समयमा भू-उपग्रहले संकलन गरेका तस्वीरहरूको विश्लेषण गरि आंकलन गरिएको तथ्यांक प्रस्तुत गरेको छ। उक्त तालिकालाई आधार मान्दा पोखरा महानगरका मुख्य शहरी क्षेत्रका १० वटा वडाबाहेक बाँकी सबै वडामा कृषि तथा वनमा आधारित उच्चम व्यवसायको प्रशस्त सम्भावना रहेको देखिन्छ। यद्यपी नेपाल सरकारले जारी गरेको भू-उपयोग नियमावली २०७९ अनुसार महानगरले कुल भूमिलाई कृषि र गैरकृषि गरि दुई समूहमा वर्गिकरण गरेको छ। उक्त वर्गिकरण अनुसार कृषि क्षेत्रको अनुपात करिब २० प्रतिशतमा सिमित भएको छ। फिल्डमा बाली लगाइएको भए पनि प्रमुख खेतियोग्य र समथर फाँटहरूमा जग्गा प्लटीड भई जमिन खण्डिकरण भइसकेकोले नियमावली अनुसार कृषियोग्यमा गणना गर्न नमिलेको अवस्था रहेको छ। तसर्थ

कृषियोग्य जमिनको हिस्सा अझै उल्लेख्य मात्रामा घट्ने देखिएको छ ।

जनसांख्यिक बनोट

पोखरा महानगरपालिका तिव्र गतिमा जनसंख्या वृद्धि भइरहेका शहर मध्ये एक हो । शिक्षा, स्वास्थ्य र बजारको राम्रो पहुँच भएको कारण अन्य जिल्लाहरुबाट हुने बसाई सराई उच्च छ । फलस्वरूप, विगत एक दशकमा यहाँको जनसंख्या वार्षिक साढे २ प्रतिशतका दरले वृद्धि भई ४ लाख ३ हजारबाट ५ लाख १३ हजार ५ सय पुगेको छ । सोही अवधिमा घरधुरी संख्या वार्षिक ३ प्रतिशतको दरमा बढेर १ लाख ५ हजारबाट १ लाख ४० हजार पुगेको छ । पोखरामा अस्थायी रूपमा बसोबास गर्ने जनसंख्या पनि स्थायीकै हाराहारी रहेको अनुमान छ । त्यसरी हेर्दा पोखराको कुल जनसंख्या (अस्थायीसमेत गरी) करिब १० लाख रहेको अनुमान छ । वडागत घरधुरी र जनसंख्याको विवरण देहायको तालिकामा प्रस्तुत छ ।

विगत एक दशकको वडागत घरधुरी र जनसंख्या वृद्धिदर

वडा नं.	जनगणना २०६८		जनगणना २०७८		फरक (%१० वर्षमा)		फरक (%वार्षिक औसत)	
	घरधुरी	जनसंख्या	घरधुरी	जनसंख्या	घरधुरी	जनसंख्या	घरधुरी	जनसंख्या
१	४५४१	१५५१३	४२७४	१३९४७	-५.८८	-१०.०९	-०.६०	-१.०६
२	२४६४	८७२९	३०७५	१०१००	२४.८०	१५.७१	२.२४	१.४७
३	२७५०	९४६२	२३६५	८२८४	-१४.००	-१२.४५	-१.५०	-१.३२
४	२४९१	९११९	२५९७	९१५२	४.२६	०.३६	०.४२	०.०४
५	३९७३	१४८०३	६२३२	२२३२५	५६.८६	५०.८१	४.६०	४.१९
६	३८६९	१४७२९	३९८४	१४४५५	२.९७	-१.८६	०.२९	-०.१९
७	३४५१	१२८७५	४६७२	१६१३९	३५.३८	२५.३५	०.०३	०.०२
८	७१३८	२६०८०	७३८०	२५४३९	३.३९	-२.४६	०.३३	-०.२५
९	४२९५	१६६२६	४३७६	१५९८१	१.८९	-३.८८	०.१९	-०.३९
१०	४९१२	१८४७०	५१२८	१८४३५	४.४०	-०.१९	०.४३	-०.०२
११	४०२३	१४७१६	४८०८	१७५९४	१९.५१	१९.५६	१.८०	१.८०
१२	३०१४	११६१३	३४९३	१२७१०	१५.८९	९.४५	१.४९	०.९१
१३	४१४९	१७०७७	५७५८	२२३९९	३८.७८	३१.१६	०.०३	०.०३
१४	३३०५	१३२२५	८४२८	३१५६१	१५५.०१	१३८.६५	९.८१	९.०९
१५	४३२८	१७०२७	६५३६	२४४०६	५१.०२	४३.३४	४.२१	३.६७
१६	५४६२	२०२७८	६६५४	२४४६५	२१.८२	२०.६५	१.९९	१.८९
१७	६९४४	२६७५२	१२६५८	४६००५	८२.२९	७१.९७	६.१९	५.५७
१८	२०८०	८३५४	३३१८	१२९४५	५९.५२	५४.९६	४.७८	४.४८
१९	२६१०	१०६२४	३६३९	१३८५५	३९.४३	३०.४१	३.३८	२.६९
२०	१०२७	४०२२	१०५९	३९३६	३.१२	-२.१४	०.३१	-०.२२
२१	२४३२	९०९०	२४९४	९०७०	२.५५	-०.२२	०.२५	-०.०२
२२	१८३७	७३९१	२०८८	७५९६	१३.६६	२.७७	१.२९	०.२७
२३	१३००	४९१७	१२००	४२७६	-७.६९	-१३.०४	-०.८०	-१.३९
२४	१५०८	५८९२	१६१८	५९५०	७.२९	०.९८	०.७१	०.१०
२५	३०१९	१२२६२	४५९२	१७५९७	५२.१०	४३.५१	४.२८	३.६८
२६	२९०३	११३९४	४५७५	१६७७७	५७.६०	४७.२४	४.६५	३.९५

२७	२३५८	९५८३	४३६९	१६३७७	८५.२८	७०.९०	६.३६	५.५१
२८	१३०३	४७२७	१२००	४२२४	-७.९०	-१०.६४	-०.८२	-१.१२
२९	२२६१	८९६१	४२८७	१६२५७	८९.६१	८१.४२	६.६१	६.१४
३०	२७८६	१०८२३	४३०७	१६१९२	५४.५९	४९.६१	४.४५	४.११
३१	१९०८	७३७८	२२७३	८७०२	१९.१३	१७.९५	१.७७	१.६६
३२	२७२१	१०६७७	३८७२	१४६८३	४२.३०	३७.५२	३.५९	३.२४
३३	२४६८	९८०६	३१५०	११६७०	२७.६३	१९.०१	२.४७	१.७६
कुल	१०५६३०	४०२९९५	१४०४५९	५१३५०४	३२.९७	२७.४२	२.८९	२.४५

पोखरामा वार्षिक रूपमा करिब ६ लाख आन्तरिक र ५ लाख बाह्य गरी ११ लाख पर्यटक आवतजावत गर्छन् । तसर्थ पोखरा महानगरले वार्षिक २० लाख मानिसका लागि सार्वजनिक वस्तु तथा सेवा प्रवाहको प्रबन्ध गर्नुपर्ने अवस्था छ । यो भनेको यहाँ उपभोग हुने वस्तु तथा सेवाको बजार हो । यसबाट दैनिक उपभोग्य कृषि उपज देखि लिएर औद्योगिक उत्पादन, यातायात, आतिथ्य तथा अन्य सेवाको माग प्रशस्त रहेको स्पष्ट हुन्छ ।

२०६८ को जनगणनाअनुसार आर्थिक रूपमा सक्रिय मानिने १५ वर्षदेखि ६९ वर्ष समूहको जनसंख्याको अनुपात ६८ प्रतिशत रहेकोमा २०७८ मा सो समूहको जनसंख्या ७३.३ प्रतिशत पुगेको छ । त्यसैगरी, जनसांख्यिक लाभांशका रूपमा चिनिने र उत्पादनशील १५ देखि ४९ वर्ष समूहका युवा जनसंख्याको अनुपात २०६८ मा ५७ प्रतिशत रहेकोमा २०७८ मा ५९ प्रतिशत पुगेको छ ।

तुलनात्मक रूपमा बढी साक्षरता भएको युवा जनशक्तीको अनुपातमा भएको वृद्धिले पछिल्लो समय लोकप्रिय बन्दै गएको सूचना प्रविधिमा आधारित युवा उद्यमशिलता वा नवउद्यम (स्टार्टअप) व्यवसायहरूको सम्भावना उच्च रहेको देखिन्छ ।

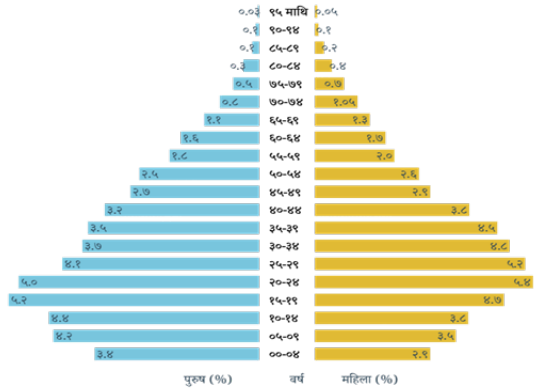

उमेर समूहगत महानगरको जनसंख्याको वितरण स्रोत : राष्ट्रिय जनगणना २०७८

आर्थिक क्षेत्रको अवस्था

पछिल्लो पटक लेखनाथ नगरपालिका र अन्य गाँउ विकास समितिहरू समेत समावेश भएकाले स्रोत साधन, कच्चा पदार्थ र बजारका हिसाबले पोखरा महानगरपालिका व्यवसायिक रूपमा पनि विविधतायुक्त बनेको छ । परम्परागत व्यापार व्यवसाय, व्यवसायिक कृषि, उत्पादन तथा प्रशोधन उद्योगदेखि पर्यटन र सेवा उद्योगका साथै सूचना प्रविधिमा आधारित नवउद्यमहरूका लागि प्रशस्त अवसरको सिर्जना गरेको छ । आर्थिक वर्ष २०७८ मा गरिएको राष्ट्रिय जनगणना अनुसार अक्सर आर्थिक रूपमा सक्रिय जनसंख्याको कुल ९०.७ प्रतिशत रोजगार भएको देखिन्छ ।

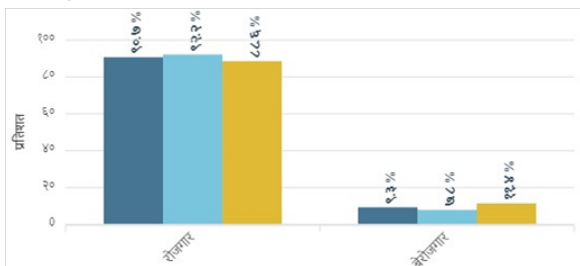

स्रोत : १० वर्ष र सो भन्दा माथिका अक्सर आर्थिक रूपमा सक्रिय व्यक्तिहरूको रोजगारीको अवस्था अनुसारको जनसंख्या, राष्ट्रिय जनगणना २०७८

पोखरा महानगरपालिकामा सञ्चालित उद्योग-व्यवसाय र रोजगारी

औद्योगिक वर्गीकरण	व्यावसायिक एकाइ		रोजगारी	
	संख्या	प्रतिशत	संख्या	प्रतिशत
कृषि पशुपालन तथा वन	३१५	१.१२	१,५१५	१.४५
उत्पादन तथा प्रशोधन	२,६७९	९.४९	११,१४३	१०.६७
खनिज, ऊर्जा, पानी तथा निर्माण	१४२	०.५०	१,१३०	१.०८
थोक तथा खुद्रा व्यापार	१५,२७९	५४.१५	३३,१४६	३१.७३
यातायात भण्डारण र सूचना प्रविधि	१४८	०.५२	१,६२०	१.५५
पर्यटन तथा आतिथ्य सेवा उद्योग	५,३०४	१८.८०	१९,४८९	१८.६६
बैंक, वित्त तथा विमा सेवा	५४३	१.९२	५,८९८	५.६५
शिक्षा क्षेत्र	८००	२.८४	१६,९५८	१६.२३
मानव स्वास्थ्य	५१३	१.८२	६,०३१	५.७७
अन्य पेशागत व्यवसाय	२,४९२	८.८३	७,५३९	७.२२
जम्मा	२८,२१५	१००.००	१०४,४६९	१००.००

स्रोत : राष्ट्रिय आर्थिक गणना, २०७५

राष्ट्रिय आर्थिक गणना २०७५ को तथ्यांकअनुसार पोखरा महानगरपालिकामा कूल २८,२१५वटा व्यावसायिक एकाइ (उद्यम व्यवसाय)हरू रहेको देखिन्छ। उक्त गणनामा समावेश बाहेक अनौपचारिक रूपमा पनि विभिन्न पेशा-व्यवसाय सञ्चालन भइरहेको अनुमान छ। गणनामा समावेश व्यावसायिक एकाइहरूमा कूल १,०४,४६९ जनाले रोजगारी प्राप्त गरेको तथ्यांक छ।

पोखराको स्थानीय अर्थतन्त्रको संरचना

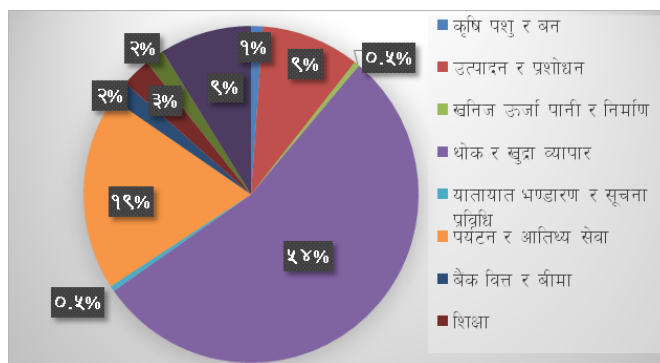

स्रोत : राष्ट्रिय आर्थिक गणना, २०७५

माथिको तथ्यांकलाई केलाउँदा थोक तथा खुद्रा व्यापारको क्षेत्रमा सबैभन्दा बढी व्यवसायहरू सञ्चालनमा रहेको देखिन्छ, भने दोस्रोमा पर्यटन तथा आतिथ्य सेवाका व्यवसायहरू छन्। उत्पादन तथा प्रशोधन क्षेत्रको व्यवसायको योगदान तेस्रो स्थानमा रहेको छ। संख्याको अनुपातमा थोक तथा खुद्रा व्यापारको योगदान रोजगारीमा भने कम देखिन्छ, तर पर्यटन तथा आतिथ्य र उत्पादन तथा प्रशोधनको हकमा भने रोजगारीको अनुपात पनि लगभग समान छ। यसले के देखाउँछ भने रोजगारी सिर्जनाका माध्यमबाट स्थानीय अर्थतन्त्रमा सुधारका लागि पर्यटन र उत्पादनमूलक उद्योग व्यवसायहरूलाई प्रवर्द्धनको खाँचो रहेको छ।

पोखरा महानगरपालिकामा १० वर्ष र सोभन्दा माथिका व्यक्तिले गणनाको समय देखि अधिको १२ महिनासम्म गरेको आर्थिक क्रियाकलापको औद्योगिक क्षेत्र अनुसारको जनसंख्या (२,३३,१५६)

सी.नं.	क्षेत्र	कुल प्रतिशत	पुरुष प्रतिशत	महिला प्रतिशत
१	कृषि	२५.९	२०.८	३१.६
२	थोक बजार	२२.७	२१	२४.७
३	निर्माण	१२.१	१४.७	९.२
४	आवास	५.८	६.२	५.३
५	निर्माण	५.६	७.१	३.९
६	अन्य सेवा	५.६	३.९	७.५
७	शिक्षा	५.२	४.७	५.७
८	यातायात	४.१	७.३	०.५
९	मानव स्वास्थ्य	२.७	१.९	३.५
१०	वित्त	२.४	२.३	२.६
११	सार्वजनिक प्रशासन	१.५	२.१	०.८
१२	घरायसी क्रियाकलाप	१.०३	०.४	१.७
१३	कला	१	१.४	०.४
१४	पेशाविदहरु	०.८	१.२	०.५
१५	जानकारी	०.७	१	०.४
१६	व्यवस्थापक	०.७	१	०.४
१७	खानी	०.५	०.६	०.४
१८	बिजुली	०.५	०.७	०.२
१९	पानि	०.५	०.७	०.३
२०	घरजग्गा व्यापार	०.३	०.५	०.१
२१	उल्लेख नभएको	०.३	०.३	०.३
२२	बाह्य संघ संस्था	०.२	०.२	०.१

Source : <https://censusnepal.cbs.gov.np/results/np/economic?province=4&district=40&municipality=4>

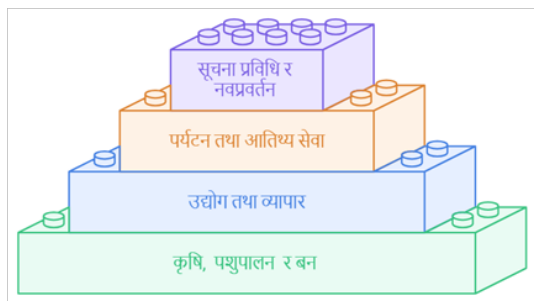
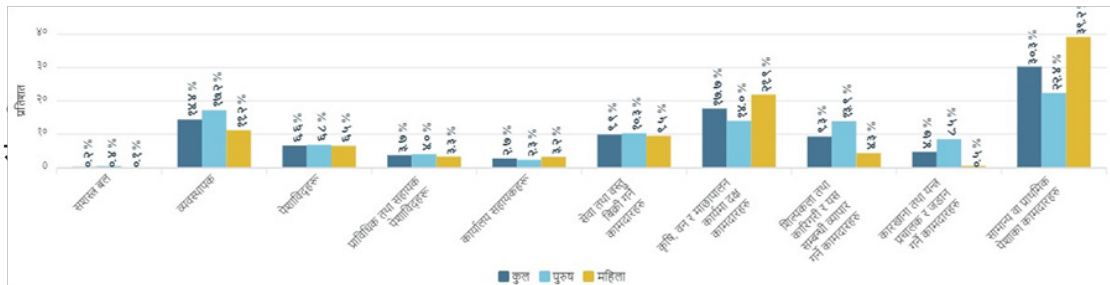

पोखरा महानगरपालिकामा आ.व. २०८०/८१ सम्म दर्ता भएका फर्मका विवरण

क्षेत्र	संख्या
वाणिज्य व्यापार र सेवा क्षेत्रको व्यवसाय	१६९२६
कृषि, पशुपालन तथा वनजन्तु व्यवसाय	३७०९
अन्य व्यवसाय	२५८६
उद्योग क्षेत्रको व्यवसाय	११९७
व्यापारिक बस्तु	१०६१
बैंक तथा वित्तीय संस्था व्यवसाय	१०००
पर्यटकीयस्तरका होटल व्यवसाय	६३४
निर्माण व्यवसाय	६२८
स्वास्थ्य सेवा	६२१
विशेषज्ञ परामर्श तथा अन्य व्यवसायिक सेवा	५३५
शिक्षा क्षेत्र	१३७
उत्पादन मूलक उद्योग	७३
वित्तीय सेवा	७०
सूचना प्रविधि सामाग्री मर्मत सम्बन्धी कार्य	४६
अनुसन्धान तथा परामर्श सेवा	४३
कम्प्युनिकेशन सेवा	३४
अन्य	२१२२८
जम्मा	५०५२८

स्रोत : पोखरा महानगरपालिका राजस्व शाखा

२०८०/०८१ मा पर्यटन तथा उद्योग कार्यालय कास्कीमा दर्ता भएका फर्म तथा कम्पनीहरूको विवरण			
क्र.स.	क्षेत्रगत नाम	संख्या	कैफियत
१	कृषि	५६८९	कृषि, पशुपन्छी, डेरी, मासु पसल
२	पर्यटन	८२३	टुर एण्ड ट्राभल्स, ट्रेकिङ, राफटिङ
३	होटल	५३००	रेष्टुरेन्ट, खाजा घर, रिसोर्ट
४	खाद्य, खुद्रा	६९५६	स्टोर्स, ढुवानी, किराना
५	फेन्सी	५०५१	फेन्सी तथा कपडा
६	वर्कसप	७६०	मोटरसाईकल, इलेक्ट्रिक वर्कसप
७	कन्सल्टेन्सी, इन्स्टिच्युट	९५४	ईन्जिनियररिग, विल्डर्स, कन्सल्टेन्सी, इन्स्टिच्युट तथा परामर्श सम्बन्धि
८	सैलुन, व्युटी पार्लर	११२५	कस्मेटिक, सैलुन, पार्लर तथा तालिम प्रदायक संस्था
९	उद्योग	३८४६	
१०	सुन चाँदी	६६६	
११	सुचना प्रविधि	१३१९	आई.टि. कम्पनी, मोबाईल, रेडियो, टि.भी. विक्री तथा मर्मत
१२	स्वास्थ्य	३८६	क्लिनिक, फार्मसी तथा ल्याब
१३	अन्य	९७४२	सप्लायर्स, ट्रेडर्स तथा माथि समावेश नभएका सबै व्यवसाय
	जम्मा	४२६१७	

पोखराको आर्थिक विकासका संवाहक क्षेत्रहरूलाई समेटेर त्यस्ता क्षेत्रहरूमा निहित प्रतिस्पर्धी लाभको उच्चतम उपयोग गरी आन्तरिक उपभोगका साथै निर्यातबाट समेत लाभ लिन सकिने प्रशस्त सम्भावना छ । त्यसका लागि विभिन्न वडाहरूको निरपेक्ष लाभ तथा तुलनात्मक लाभको विश्लेषण गरि केही पकेट क्षेत्रहरूमा विभाजन आवश्यक पर्दछ । त्यस्ता क्षेत्रहरूबाट उत्पादित वस्तु तथा सेवाहरूलाई बजारमा प्रतिस्पर्धी लाभ हासिल गर्न सहयोग पुऱ्याउन उत्पादनका साधनहरूको उपलब्धता, सम्बन्धित र सहयोगी क्षेत्रको विकास, आपूर्ती तथा मूल्य श्रृङ्खला सवलीकरण र सरकारी नीतिगत सुधार वा सहजीकरणका विषयमा गहन अध्ययन र विश्लेषण आवश्यक छ । विशाल भूगोल ओगटेका विकट र निर्वाहमूखी ग्रामीण अर्थतन्त्रले पनि अत्याधुनिक शहरी अर्थतन्त्रको प्रवर्द्धनमा उल्लेख्य योगदान गरेको हुन्छ ।

१. आर्थिक विकास महाशाखाको संगठन चार्ट

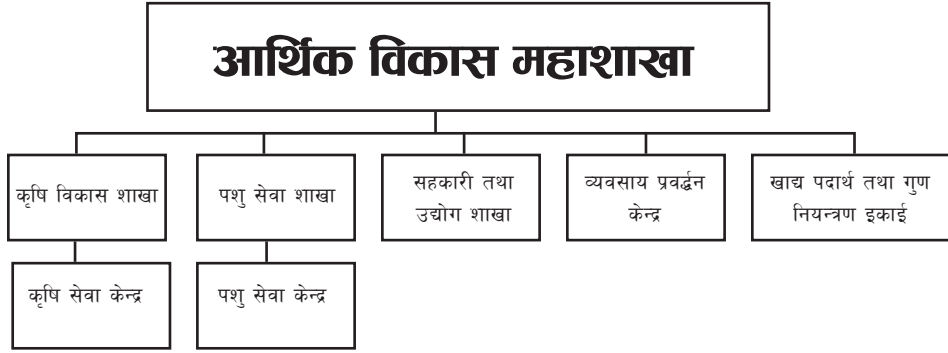

२. महाशाखा र सो अन्तर्गतका शाखाहरूको कार्यविवरण

२.१. आर्थिक विकास महाशाखा

- महानगरको आर्थिक विकाससँग सम्बन्धित नीति, कानून, कार्यविधि, निर्देशिका, मापदण्ड, योजना तर्जुमा तयारी, नियमन गर्ने,
- आर्थिक पूर्वाधार विकाससँग सम्बन्धित ऐन कानूनका सम्बन्धमा सुझाव, जानकारी तथा सूचित गर्ने,
- आर्थिक विकाससँग सम्बन्धित आवधिक तथा दीर्घकालिन योजना तर्जुमा,
- महानगरको आर्थिक विकासको लागि वार्षिक योजना तथा बजेटको मस्यौदा तयार गर्ने,
- उच्च मूल्यको वस्तुको मूल्य श्रृङ्खला सुदृढीकरण,
- प्राविधिकको क्षमता अभिवृद्धि,
- आन्तरिक उत्पादनको प्रवर्द्धन, विकास तथा बजारीकरण, बीमा र कर्जा सहजीकरण,
- कृषि, पशु विकास, सहकारी, व्यवसाय प्रवर्द्धन, घरेलु तथा साना उद्योग, खानी, पर्यटन र संस्कृतिसँग सम्बन्धित आयोजना तथा कार्यक्रम कार्यान्वयन, सुपरिवेक्षण र गुणस्तर नियमन,
- कृषि, पशु, मत्स्यपालन, सहकारी, व्यवसाय प्रवर्द्धन, पर्यटन, उद्योग तथा वाणिज्य क्षेत्र सम्बन्धी विषयमा संघ तथा प्रदेश सरकार, निजी क्षेत्र र स्थानीय संघ संस्थासँग समन्वय र सहकार्य,
- खाद्य पदार्थको गुणस्तर निर्धारण र बजार अनुगमनको लागि कार्यविधि तर्जुमा तथा कार्यान्वयन,
- आर्थिक विकास समितिको सचिवालय सम्बन्धी कार्य,
- महानगरपालिकाका अन्य महाशाखा तथा शाखाहरू सँग नीतिगत तथा कार्यगत समन्वय,
- अन्तर्गतका शाखाहरूको कार्यको निरन्तर समन्वय, सहयोग तथा अनुगमन ।

२.१.१ कृषि विकास शाखा

- कृषि, मत्स्यपालन, कृषि प्रसार, कृषि उत्पादन व्यवस्थापन सम्बन्धी स्थानीय नीति, कानून, मापदण्ड, योजना तर्जुमा, कार्यान्वयन र नियमन सहजीकरण,
- महानगरपालिकाको कृषि तथा मत्स्यपालन विकास सम्बन्धी वार्षिक कार्यक्रम तथा बजेट तर्जुमा र स्वीकृत कार्यक्रम कार्यान्वयन,
- कृषि बजार सूचना प्रणाली (Agriculture Market Information System) को स्थापना तथा सञ्चालन,
- कृषि बजार पूर्वाधार निर्माण तथा सञ्चालन व्यवस्था,
- कृषि सहकारीहरूको स्थापना सञ्चालन तथा व्यवस्थापनमा सहयोग,
- कृषि उत्पादकत्व वृद्धिका लागि साना सिँचाईको योजना तर्जुमा, निर्माण तथा सञ्चालनमा सहयोग,

- कृषि तथा मत्स्य उद्यम प्रवर्द्धन, मूल्य श्रृङ्खला सबलीकरण, बीमा र कर्जा सहजीकरण,
- कृषि क्षेत्रका जनशक्तिको प्रक्षेपण, व्यवस्थापन र परिचालन,
- कृषकहरुलाई तालिम, प्राविधिक सेवा, कृषक क्षमता विकास कार्यक्रम सञ्चालन,
- कृषि तथ्याङ्कको व्यवस्थापन र कृषि सम्बन्धी सूचनाको प्रचारप्रसार,
- कृषि सामाग्रीहरु बीउविजन, नश्ल, मलखाद र रसायन तथा औषधिहरुको आपूर्ति, उपयोग र नियमन,
- कृषि जन्य प्राकृतिक प्रकोप तथा महामारी रोगको नियन्त्रण रणनीति र प्रतिकार्य,
- कृषि वातावरण संरक्षण तथा जैविक विविधताको संरक्षण र प्रवर्द्धन,
- उच्च मूल्ययुक्त कृषिजन्य वस्तुको प्रवर्द्धन, विकास तथा बजारीकरण,
- निजी क्षेत्र समेतको सहकार्यमा शीत भण्डारणको स्थापना तथा व्यवस्थापन सहयोग,
- कृषक समूह, कृषि तथा मत्स्यपालन सम्बन्धी सहकारी र स्थानीय सङ्घ संस्थाहरुको समन्वय, व्यवस्थापन र नियमन,
- कृषि अनुदान कार्यक्रम तर्जुमा तथा कार्यान्वयन,
- कृषि तथा मत्स्य विकास स्रोत केन्द्रहरुको स्थापना र व्यवस्थापन ।

कृषि सेवा केन्द्र

- कृषि प्रसार सम्बाहकको रुपमा काम गर्ने
- आर्थिक र प्राविधिक हिसावले सक्षम हुने गरी किसानहरुको क्षमतामा विकास गर्ने,
- कृषि प्रसारको नयाँ प्रविधीहरुको अवलम्बन गर्ने,
- कृषि को माध्यमबाट आय स्तर वृद्धि गर्नको लागि समुदाय स्तरमा रहेको प्राविधिकहरुबाट सेवाप्रवाह गर्ने
- तोकिएको रासायनिक वा जैविक विषादीहरुको प्रिस्क्रेपसन गरी रोग, कीराको समस्या समाधान गर्ने व्यवसायिक फार्म तथा पशुजन्य व्यवसायको स्थलगत अनुगमन गरी प्रतिवेदन दिने ।
- कृषि क्षेत्रका विवरण तथा उत्पादन तथ्यांक संकलन गर्ने,
- सेवा केन्द्रमा आइपर्ने दैनिक क्रियाकलाप संचालन गर्ने,
- प्राविधिक रुपमा स्वच्छ खाना र पोषण प्रविधी, व्यवसायिकरण र बजारिकरणमा सहयोग गर्ने
- कृषि बाली व्यवस्थापन, पशुपालन, मत्स्यपालन र कृषिजन्य व्यवसाय सँग सम्बन्धित गतिविधीहरु उत्पादन, जडीबुटी, खाद्य र पोषण, स्थानीय कृषि बजार, समुदाय परिचालन,
- नयाँ प्रविधिको बारेमा सशक्तिकरण, बीज र जातका आपूर्ति, मल र विषादी को आपूर्ति को अवस्था जानकारी,
- कृषि उपकरण र मेशिनरी, विषादी र यसको लागि प्राविधिक सहयोग र विस्तार,
- स्थानीय किसान, किसान समूह, कृषि संजाल, कृषि सँग समन्वयको वृद्धि सहकारी संस्थाहरु कृषि व्यवसाय, सहकारी, कृषि व्यवसाय उद्यमीहरु र सेवा प्रदायकहरुसँग गर्ने ।
- बीउ, बेर्ना, मौरी घर, च्याउ बीउ आदिका लागि श्रोतकेन्द्र व्यवस्थापन,
- मल बीउ आपूर्ति व्यवस्थापन तथा प्रवर्द्धन,
- कृषि सामग्री (उन्नत बीउ विजन, नश्ल, मलखाद, विषादी, औषधी, कृषि औजार उपकरण, मेशिनरी आदि) को व्यवस्थापन, प्राविधिक तथा प्रयोगशाला सेवा टेवा ।
- प्राविधिक सेवा टेवा अन्तर्गत कृषक समूह तथा सहकारीहरुको आवधिक योजना र वार्षिक कार्यक्रम निर्माणमा समेत सहयोग गर्नु पर्ने,
- खाद्य वस्तुहरुको गुणस्तर नियन्त्रण तथा नियमनकारी कार्य,
- कृषि विकासमा संलग्न जनशक्ति, किसान, कृषक समूह, सहकारी आदिको क्षमता विकास तथा पुनर्ताजकीकरण,
- किसान सूचिकरण गर्ने,

२.१.२. पशुपंक्षी सेवा शाखा

- पशुपालन र पशु स्वास्थ्य सम्बन्धी स्थानीय नीति, कानून, मापदण्ड, योजना, कार्यान्वयन र नियमन सहजिकरण गर्ने,
- महानगरपालिकाको पशु विकास सम्बन्धी वार्षिक कार्यक्रम तथा बजेट तर्जुमा र स्वीकृत कार्यक्रम कार्यान्वयन,
- पशु तथा पशुजन्य उत्पादन बजार सूचना प्रणालीको स्थापना तथा सञ्चालन,
- पशु तथा पशु उत्पादन सहकारीहरूको स्थापना सञ्चालन तथा व्यवस्थापनमा सहयोग,
- पशु बीमा र कर्जा सहजिकरण,
- पशुपन्छीजन्य प्राकृतिक प्रकोप तथा महामारी रोगको नियन्त्रण,
- पशुपन्छी चिकित्सा सेवाको विस्तार तथा व्यवस्थापन,
- पशुनश्ल सुधार पद्धति विकास र व्यवस्थापन,
- स्थानीय चरन तथा खर्क विकास र व्यवस्थापन,
- पशु आहारको गुणस्तर नियमन,
- पशुपालक कृषकहरूको क्षमता विकास,
- पशु अनुदान कार्यक्रम तर्जुमा तथा कार्यान्वयन,
- स्थानीयस्तरमा पशुपन्छी सम्बन्धी तथ्याङ्कको व्यवस्थापन र सूचना प्रणाली,
- पशु बधशाला व्यवस्थापन र नियमन,
- पशु सेवा केन्द्रको स्थापना र व्यवस्थापन ।

पशु सेवा केन्द्र

- कृषि प्रसार सम्बाहकको रूपमा काम गर्ने,
- आर्थिक र प्राविधिक हिसाबले सक्षम हुने गरी किसानहरूको क्षमतामा विकास गर्ने,
- कृषि प्रसारको नयाँ प्रविधिहरूको अवलम्बन गर्ने,
- तोकिएको औषधीहरूको प्रिस्केपसन गरी औषधी उपचार गर्ने,
- कृत्रिम गर्भाधान गर्ने ।
- खोप कार्यक्रम संचालन गर्ने ।
- व्यवसायिक फार्म तथा पशुजन्य व्यवसायको स्थलगत अनुगमन गरी प्रतिवेदन दिने ।
- मृत्यु प्रमाणित गर्ने ।
- पशुपंक्षी तथा पशुपंक्षीजन्य पर्दाथको उत्पादन तथ्यांक संकलन गर्ने,
- सेवा केन्द्रमा आइपर्ने दैनिक क्रियाकलाप संचालन गर्ने,
- प्राविधिक रूपमा स्वच्छ खाना र पोषण प्रविधि, व्यवसायिकरण र बजारिकरणमा सहयोग गर्ने,
- कृषि बाली व्यवस्थापन, पशुपालन, मत्स्यपालन र कृषिजन्य व्यवसाय सँग सम्बन्धित गतिविधिहरू उत्पादन, जडीबुटी, खाद्य र पोषण, स्थानीय कृषिबजार, समुदाय परिचालन,
- स्थानीय किसान, किसान समूह, कृषि संजाल, कृषि सहकारी, कृषि व्यवसाय उद्यमीहरू र सेवा प्रदायकहरूसँग समन्वय गर्ने ।
- श्रोतकेन्द्र व्यवस्थापन,
- प्राविधिक तथा प्रयोगशाला सेवा टेवा ।
- प्राविधिक सेवा टेवा अन्तर्गत कृषक समूह तथा सहकारीहरूको आवधिक योजना र वार्षिक कार्यक्रम निर्माणमा समेत सहयोग गर्नु पर्ने,
- खाद्यवस्तुहरूको गुणस्तर नियन्त्रण तथा नियमनकारी कार्य,
- कृषि विकासमा संलग्न जनशक्ति, किसान, कृषक समूह, सहकारी आदिको क्षमता विकास तथा पुनर्ताजकीकरण,
- किसान सूचिकरण गर्ने,

२.१.३. सहकारी तथा उद्योग शाखा

- सहकारी संस्था सम्बन्धी स्थानीय नीति, कानून, कार्यविधि तथा कार्यक्रमहरूको तर्जुमा, कार्यान्वयन तथा नियमन,
- महानगरपालिकाको सहकारी विकास सम्बन्धी वार्षिक कार्यक्रम तथा बजेट तर्जुमा र कार्यान्वयन,
- स्थानीय सहकारी संस्थाको दर्ता, अनुमति, खारेजी र विघटन,
- सहकारी मार्फत उत्पादन, सेवा, बचत तथा ऋण परिचालन तथा नियमन,
- सहकारी सम्बन्धी स्थानीय तथ्याङ्क संकलन र व्यवस्थापन,
- स्थानीय सहकारीको क्षमता अभिवृद्धि कार्यक्रम संचालन,
- सञ्चालनमा रहेका सहकारीको कार्य तथा कारोवारको नियमित अनुगमन, निरीक्षण तथा मूल्याङ्कन तथा प्रतिवेदन,
- सञ्चालनमा रहेका सहकारीहरूको विनियम संशोधन स्वीकृति,
- सञ्चालनमा रहेका सहकारीहरूको मासिक, वार्षिक प्रगति विवरण संकलन र रेकर्ड व्यवस्था,
- नयाँ सहकारी दर्ताको लागि आवश्यक कागजातहरू संकलन, जाँचबुझ तथा दर्ता प्रमाणपत्र दिने,
- प्राप्त उजुरीको आवश्यक जाँचबुझ तथा छानविन र आशयकता अनुसारको कारवाही,
- सहकारी शिक्षा, तालिम र सूचना संप्रेषण,
- सहकारी सम्बन्धी राष्ट्रिय, केन्द्रीय, विषयगत, प्रादेशिक र स्थानीय संघ संस्थासँग समन्वय र सहकार्य,
- सहकारी व्यवस्थापनमा सूचना प्रविधिको उपयोग तथा विकास,
- उपभोग्य तथा अत्यावश्यक वस्तु र सेवाको आपूर्ति, वितरण, मूल्य नियन्त्रण, गुणस्तर र अनुगमन सम्बन्धी नीति, कानून र मापदण्ड,
- उपभोक्ता अधिकार तथा हित सम्बन्धी नीति, कानून, मापदण्ड कार्यान्वयनको नियमन,
- महानगरपालिकाको उद्योग वाणिज्य तथा आपूर्ति सम्बन्धी वार्षिक कार्यक्रम तथा बजेट तर्जुमा र कार्यान्वयन,
- उपभोक्ता सचेतना, स्थानीय वस्तु तथा सेवाको गुणस्तर परीक्षण,
- लघु, घरेलु तथा साना उद्योगको दर्ता, नवीकरण, खारेजी र नियमन,
- लघु, घरेलु तथा साना उद्योगको विकास र प्रबर्द्धन,
- संघ तथा प्रदेश सरकार र निजी क्षेत्रको सहकार्यमा औद्योगिक क्षेत्र स्थापना तथा व्यवस्थापन,
- व्यापारिक फर्म अनुमति, नवीकरण, खारेजी र नियमन,
- सीप तथा उद्यमशीलता व्यवसाय विकास कार्यको प्रबर्द्धन,
- निर्यात तथा आयात हुने वस्तुहरूको सूची तयार गरी अध्यावधिक,
- सेवा व्यापारका क्षेत्रमा प्रभावकारी नियमन,
- निर्यात प्रबर्द्धन र आयात प्रतिस्थापन,
- व्यापारको लागि आवश्यक पर्ने सूचना तथा तथ्यांकहरू संकलन तथा अद्यावधिकरण,
- उपभोग्य तथा अत्यावश्यक वस्तु र सेवाका आपूर्ति श्रृङ्खलाको नियमन र अनुगमन,
- आपूर्तिमा सिण्डीकेट तथा काटेल्स सम्बन्धी विषयको अनुगमन तथा आवश्यक कारवाही,
- अत्यावश्यक वस्तुहरू र आयातित वस्तुहरूको समेत मूल्य विश्लेषण,
- आन्तरिक बजार व्यवस्थापन सम्बन्धमा निजी क्षेत्रसँग समन्वय,
- स्थानीय स्तरमा वित्तीय पहुँच विस्तार र उद्यमशीलता प्रबर्द्धन,
- सीप विकास कार्यक्रम तर्जुमा तथा कार्यान्वयन ।

२.१.४. खाद्यपदार्थ तथा गुण नियन्त्रण इकाई

- बजार अनुगमन, गुणस्तर, नापतौल, खाद्य सुरक्षा र उपभोक्ताहित संरक्षण,
- स्थानीय वस्तु र सेवाव्यापारको मूल्य तथा गुणस्तरको अनुगमन र नियमन,
- स्थानीय वस्तु तथा सेवाको गुणस्तर परीक्षण,
- उपभोक्ता सचेतना अभिवृद्धि,
- खाद्य पदार्थ तथा खानेपानीको गुणस्तर परीक्षण तथा नियन्त्रण,
- खाद्य पदार्थ परीक्षण प्रयोगशाला स्थापना र व्यवस्थापन,
- स्थानीय बौद्धिक सम्पत्तिको संरक्षण, प्रवर्द्धन अभिलेखाङ्कन र उपभोक्ता सचेतना ।

२.१.५. व्यवसाय प्रवर्द्धन केन्द्र

- पोखरा महानगरपालिकामा व्यवसाय गर्ने वातावरण र सबल मूल्यश्रृङ्खला सहितको व्यावसायिक कार्यप्रणाली (Business Eco-System)मा सुधार गरी उद्यमशीलता विकास, नवउद्यम प्रवर्द्धन, रोजगारी सिर्जना र कार्यदक्षता, उत्पादन तथा उत्पादकत्व अभिवृद्धिमा सहयोग पुऱ्याउनु हो ।
- उद्यमी बन्न इच्छुक तथा भइरहेको उद्यमको स्तरवृद्धि गर्न चाहनेका लागि आधारभूत र मागमा आधारित विशिष्ट प्रकारका सीपमूलक, सृजनशील, उद्यमशील, वित्तीय, कानुनी र प्राविधिक ज्ञान तथा सीपको विकास गर्ने व्यावहारिक कार्यक्रमहरू सञ्चालन गर्ने ।
- पोखरालाई युवा एवं नवउद्यम मैत्री महानगरपालिका बनाउन महिला, युवा, न्यून आय भएका सीमान्तकृत समुदाय तथा लक्षित वर्गका व्यक्ति, विदेशमा सीप तथा दक्षता आर्जन गरी फर्किएका र बेरोजगार व्यक्तिहरूको क्षमता तथा दक्षता अभिवृद्धि मार्फत आर्थिक रूपमा सबल र सक्षम बनाउन सहयोग गर्ने ।
- स्वदेश तथा विदेशमा सफल रूपमा व्यवसाय सञ्चालन गरिरहेका उद्यमी व्यवसायीहरूसँगको समन्वय र सहकार्यमा स्थानीय उद्यमीहरूको दक्षता अभिवृद्धि र व्यवसायको स्तरवृद्धिका लागि अनुभव, सिकाइ र प्रविधि हस्तान्तरणमा सहयोग गर्ने ।
- विश्वविद्यालय तथा अन्य संघ-संस्थाहरूसँगको सहकार्यमा तुलनात्मक तथा प्रतिस्पर्धी लाभका क्षेत्रहरू पहिचान गरी सम्बन्धित वस्तु तथा सेवाको खोज अनुसन्धान र बजार विश्लेषण गर्ने ।
- सार्वजनिक निजी संवाद, सूचना संकलन, सम्प्रेषण, वित्तीय पहुँचमा सहजीकरण, परामर्श जस्ता व्यवसाय प्रवर्द्धन सँग सम्बन्धित सेवाप्रवाह गर्ने ।
- संघ तथा प्रदेश सरकार, निजी क्षेत्र र विकास साभेदार सँगको सहकार्यमा व्यवसायिक प्रणाली सुधार, उद्यमशीलता विकास र रोजगारी सिर्जना सम्बन्धी कार्यक्रमहरू सञ्चालन गर्ने ।
- महानगरपालिका र समितिको निर्देशन बमोजिम व्यवसाय प्रवर्द्धन र उद्यमशीलता विकास, महिला तथा लक्षित वर्गको आर्थिक सशक्तीकरण सम्बन्धी अन्य कार्यक्रम सञ्चालनमा सहयोग गर्ने ।
- महानगर अन्तर्गतका आधारभूत सेवाहरू प्रदान गर्ने, अन्य निकायबाट उपलब्ध हुने सेवा सुविधाहरू भए सहजीकरण गर्ने, सल्लाह, सुभाष र परामर्श उपलब्ध गराउने जस्ता कार्यका साथै मागमा आधारित सीप विकास तथा विशेषज्ञ सेवाहरू समेत उपलब्ध गराउनेछ ।

पोखरा महानगरपालिका कृषि तथा पशु सेवा केन्द्रको विवरण

कृषि सेवा केन्द्र संख्या : ६, पशु सेवा केन्द्र संख्या : ५

कृषि सेवा केन्द्रले सेवा पुऱ्याउनुपर्ने क्षेत्र

सि. नं.	कृषि सेवा केन्द्र	वार्ड	समेटिने वार्डहरु	घरधुरी संख्या	जनसंख्या	क्षेत्रफल (वर्गकिमी)	क्षेत्रफल हे.	खेती योग्य जमिन
१	हेम्जा	६	२५, १९, १६, २०, १, २	२५८९६	९५६०८	११४.२७	११४२७	४७९५
२	पामे	४	२४, २३, १८, ६	८७५७	३३८९२	९०.४	९०४०	४०६८
३	मालेपाटन	१२	३, ४, ५, ७, ८, ९, १०, ११, १२, १३, १४, १५	४१०५६	१५६९१५	४४.४६	४४४६	१७३४
४	विरौटा	४	१७, २१, २२, ३३	१३६८१	५३०३९	१२०.०८	१२००८	५४०४
५	ढलेपिपल	३	२६, २७, २८	६५६४	२५७०४	४१.९३	४१९३	१८८७
६	शिसुवा	४	२९, ३०, ३१, ३२	९६७६	३७८३९	५३.०९	५३०९	२३८९
	जम्मा	३३		१०५६३०	४०२९९७	४६४.२३	४६४२३	२०२७६

पशु सेवा केन्द्र अन्तर्गतको विवरण

क्र. सं.	पशुसेवा केन्द्रको नाम	वार्ड न	घरधुरी	जन संख्या	माउगाई	माउभैसी	माउवाखा	माउबंगुर	कुखरा	जम्मादुध मे टन	जम्मामासु मे टन
१	लेखनाथ	१४, २६, २७	८५६६	३४२०२	८६८	३५०५	६३८२	३३४	२००३७०	६०९८	१४५३
२	शिशुवा	२९, ३०, ३१, ३२, ३३	१२१४४	४७६४५	३५५८	६९४४	११५३८	४४८	४४८४२५	१५३५०	२८३४
३	आर्वा	११, १२, १३	१११८६	४३४०६	१०११	१२१३	२७२५	१०११	१०१०७८	३३७३	१०१७
४	मौजा	१६, २०	६४८९	२४३००	७८६	१४१९	३७११	२८२	७०९५८	३२४२	६८४
५	विरौटा	६, ७, ८, ९, १०, १५, १७, २२	३६७७४	१३९९५०	७८६	१८५३	३०७३	२०८	९१८९४	३८०६	७४६
६	पामे	१८, २३, २४	४८८८	१९१६३	१७५८	३८४३	६१४८	८४७	१९२१४०	८१२०	१७३४
७	हेम्जा	१, २, ३, ४, ५, १९, २५	२१८४८	८०५१४	१९०३	३०२८	५९५६	७७२	१७२३७५	७३१७	१५०४
८	निर्मल पोखरी	२१	२४३२	९०९०	२०७	२०६७	३३०८	१०३	१०३३६०	३०५५	७६३
९	माझठाना	२८	१३०३	४७२७	१२९	१२९०	२०६४	६४	६४४९९	१९०६	४७६
	जम्मा	३३	१०५६३०	४०२९९७	११००६	२५१६१	४४९०४	४०७१	१४४५०९८	५२२६७	११२१३

पोखरा महानगरपालिका आर्थिक विकास महाशाखामा कार्यरत कर्मचारीहरूको नामावली तथा सम्पर्क नं

आर्थिक विकास महाशाखा

१	श्री मनहर कडरिया	वरिष्ठ कृषि विकास अधिकृत, दशौ	९८५६०-५३३२०	आर्थिक विकास महाशाखा
२	श्री छविलाल शर्मा	लेखा अधिकृत, सातौ	९८५६०-२६४८०	आर्थिक विकास महाशाखा
३	श्री दयाराम विश्वकर्मा	लेखा अधिकृत, छैटौ	९८६६०-१४९५५	आर्थिक विकास महाशाखा
४	श्री विमला ढकाल	प्रशासन सहायक, पाँचौ	९८४६१-६२२१२	आर्थिक विकास महाशाखा

कृषि विकास शाखा

१	श्री दामोदर अधिकारी	बागवानी विकास अधिकृत, छैटौ	९८६७७-२५६७८	कृषि विकास शाखा
२	श्री सुरोज चिलवाल	मत्स्य विकास अधिकृत, छैटौ	९८४६१-०९३३२	कृषि विकास शाखा
३	श्री शिवसिंह धामी	प्राविधिक सहायक, पाँचौ	९८६०१-७०९६०	कृषि विकास शाखा
४	श्री जीवन सुवेदी	प्राविधिक सहायक, पाँचौ	९८६७६-४०६७६	कृषि सेवा केन्द्र, शिशुवा
५	श्री सन्तोष सुवेदी	प्राविधिक सहायक, पाँचौ	९८४७७५१६५७	कृषि सेवा केन्द्र, ढलेपिपल
६	श्री विष्णु भट्टराई	नायव प्राविधिक सहायक, चौथो	९८१५६-२९२०७	कृषि विकास शाखा
७	श्री पुनम देवी कुँवर	नायव प्राविधिक सहायक, चौथो	९८४६१-००११७	कृषि सेवा केन्द्र, पामे
८	श्री पुष्पा नेपाली	नायव प्राविधिक सहायक, चौथो	९८४६१-५६९६२	कृषि सेवा केन्द्र, हेम्जा
९	श्री उमा पुन	नायव प्राविधिक सहायक, चौथो	९८६४४-३१८८४	कृषि विकास शाखा, पोखरा
१०	श्री यज्ञ बहादुर गायक	हलुका सवारी चालक	९८४६०-३२९६५	
११	श्री सरिता लामिछाने	कार्यालय सहयोगी	९८१७१-१४५१३	
१२	श्री सीता सुवेदी	कार्यालय सहयोगी	९८१६१०७६३२	

पशु सेवा शाखा

१	श्री डा. अशेष राज विक	पशु चिकित्सक, सातौ	९८६५३८२३२१	पशु सेवा शाखा
२	श्री डा. पवन पाण्डे	पशु विकास अधिकृत, सातौ	९८४७१७९७१८	पशु सेवा शाखा
३	श्री नवराज अधिकारी	अधिकृत छैटौ	९८५६०२५८४०	पशु सेवा शाखा
४	श्री राजेन्द्र लामिछाने	अधिकृत छैटौ	९८५६०४७६३७	पशु सेवा शाखा
५	श्री विश्वनाथ गौतम	अधिकृत छैटौ	९८४९९४९९६०	पशु सेवा केन्द्र, ढलेपिपल
६	श्री एकनारायण ढकाल	सहायक पाँचौ	९८४६६१८८०६	पशु सेवा केन्द्र, आर्वा
७	श्री भीष्म बास्तोला	सहायक पाँचौ	९८४६०८५०८४	पशु सेवा केन्द्र, शिशुवा
८	श्री चेत बहादुर कार्की	सहायक पाँचौ	९८१९१५५८६३	पशु सेवा केन्द्र, छोरेपाटन
९	श्री तुल बहादुर थापा	सहायक पाँचौ	९८४६४५५९७६	पशु सेवा केन्द्र, ढलेपिपल
१०	श्री अर्जुन बराल	नायव पशु स्वास्थ्य प्राविधिक, चौथो	९८५६०७२००२	पशु सेवा केन्द्र, छोरेपाटन
११	श्री जनार्दन पराजुली	नायव पशु स्वास्थ्य प्राविधिक, चौथो	९८४६६०६४२७	पशु सेवा केन्द्र, पामे
१२	श्री दिपेन्द्र बास्तोला	नायव पशु स्वास्थ्य प्राविधिक, चौथो	९८४६३६३४६९	पशु सेवा केन्द्र, निर्मलपोखरी
१३	श्री जीवन मर्सानी	कार्यालय सहयोगी (प्राविधिक)	९८४६०३६४१८	पशु सेवा केन्द्र, भलाम
१४	श्री देवकी रेग्मी	कास कम्प्युटर अपरेटर	९८१४१६४०३१	पशु सेवा शाखा

१५	श्री रत्नमाया श्रेष्ठ	कार्यालय सहयोगी	१८०५८६०७०९	पशु सेवा शाखा
१६	श्री सुरज माझी	कार्यालय सहयोगी (प्राविधिक)	१८८०३४८५७२	पशु सेवा केन्द्र, हेम्जा
१७	श्री बलराम देवकोटा	कार्यालय सहयोगी (प्राविधिक)	१८४६२९१५८३	पशु सेवा केन्द्र, माझठाना

सहकारी तथा लघु उद्यम शाखा

१	श्री अनिल कार्की	शाखा अधिकृत, आठौं तह	१८४१७२३८५८	
२	श्री ऋषिराम सापकोटा	अधिकृत छैटौं	१८४६०४७६१२	
३	श्री राजु सुवेदी	सहायक चौथो	१८४६०२६०९४	
४	श्री प्रतिक्षा सुनार	लघु उद्यम विकास सहजकर्ता	१८४६७३६१९८	
५	श्री विष्णु पराजुली	कार्यालय सहयोगी		

व्यवसाय प्रवर्द्धन केन्द्र

१	श्री नवराज अधिकारी	प्रमुख कार्यकारी अधिकृत, आठौं	१८५६००३०५२	व्यवसाय प्रवर्द्धन केन्द्र
२	श्री तिसना बस्ताकोटी अधिकारी	प्राविधिक सहायक, पाँचौं	१८५६०७००३७	व्यवसाय प्रवर्द्धन केन्द्र, उद्यमशिलता डेस्क
३	श्री कविर श्रेष्ठ	प्राविधिक सहायक, पाँचौं	१८६१५५६२८२	व्यवसाय प्रवर्द्धन केन्द्र, नवप्रवर्तन डेस्क
४	श्री हिरा अधिकारी बराल	कार्यालय सहयोगी	१८६७९१७५१८	व्यवसाय प्रवर्द्धन केन्द्र

कृषि एम्बुलेन्स टिम

१	श्री विकास ठकुरी	कृषि एम्बुलेन्स चालक	१८४६३-११४९५	
२	श्री श्यामलाल पोखेल	कृषि एम्बुलेन्स सहयोगी	१८४६६-३५४८४	

आर्थिक बिकास महाशाखाको आ.व. २०८०।८१ को प्रगति विवरण

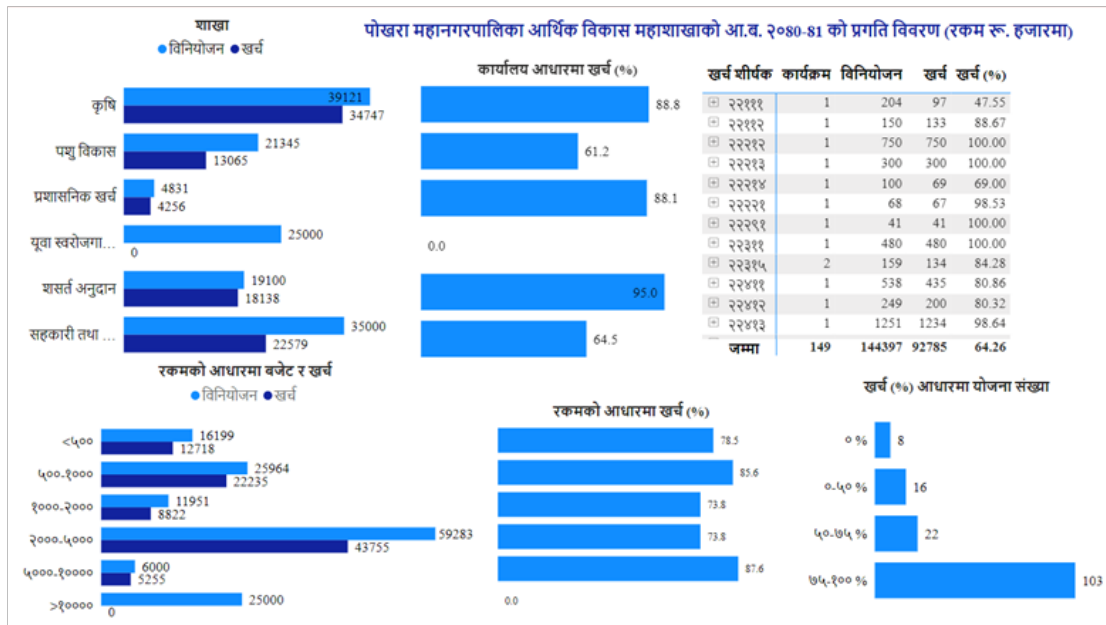

क्र. सं.	नाम	बजेट			खर्च			खर्च (%)
		चालु	पूजीगत	जम्मा	चालु	पूजीगत	जम्मा	
१	प्रशासनिक तथा कार्यालय संचालन खर्च	३७३२	११००	४८३२	१८०६	२९	१८३६	३८
२	पोखरा महानगरपालिका, कृषि विकास शाखा	३८७२२	४००	३९१२२	१४१२९	०	१४१२९	३६.११
३	पोखरा महानगरपालिका पशु विकास शाखा	२१३४५	०	२१३४५	१८९१	०	१८९१	८.८६
४	पोखरा महानगरपालिका सहकारी तथा साना उद्यम	३४४००	६००	३५०००	९४६१	०	९४६१	२७.०३
५	यूवा स्वरोजगार कोष	२५००००	०	२५०००	०	०	०	०
६	संघीय सरकारबाट हस्तान्तरित कार्यक्रम (शसर्त अनुदान)	१४०३६	५४६४	१९१००	५१६८	०	५१६८	२७.०६
जम्मा		१३७२३६	७५६४	१४४४००	३२४५७	२९	३२४८७	२२.४९

पोखरा महानगरपालिका आर्थिक विकास महाशाखाको आ.व. २०८०/८१ को वार्षिक खर्च विवरण							
आ.व. : २०८०/८१ अवधी : २०८०/०४/०१-२०८१/०३/२६ रु. हजारमा							
क्र. सं.	कार्यक्रम/आयोजना/ क्रियाकलापको नाम	खर्च शीर्षक	लक्ष	इकाई	विनियोजन	खर्च	खर्च (%)
८०४३९२०११०१ प्रशासनिक तथा कार्यालय संचालन खर्च							
१	पानी तथा बिजुली	२२१११	१२	पटक	२०४	९७	४७.६१
२	संचार महसुल	२२११२	१२	पटक	१५०	१३३	८९.१९
३	इन्धन (कार्यालय प्रयोजन)	२२२१२	१२	पटक	७५०	७५०	१००.००
४	सवारी साधन मर्मत खर्च	२२२१३	१२	पटक	३००	३००	१००.००
५	विमा तथा नवीकरण खर्च	२२२१४	१	पटक	१००	६९	६९.५०
६	मेशिनरी तथा औजार मर्मत सम्भार तथा सञ्चालन खर्च	२२२२१	४	पटक	६८	६७	९९.७५
७	अन्य सम्पत्तिहरूको संचालन तथा सम्भार खर्च	२२२९१	२	पटक	४१	४१	१००.००
८	मसलन्द तथा कार्यालय सामग्री	२२३११	१२	पटक	४८०	४८०	१००.००
९	पत्रपत्रिका छपाई तथा सूचना प्रकाशन खर्च	२२३१५	४	पटक	१०९	१०६	९७.८१
१०	सूचना प्रणाली तथा सफ्टवेयर संचालन खर्च	२२४१२	१२	पटक	२४९	२००	८०.२१
११	अनुगमन मूल्यांकन खर्च	२२६११	१२	पटक	६६०	६५८	९९.८३
१२	भ्रमण खर्च	२२६१२	४	पटक	३००	२७२	९०.८७
१३	विविध खर्च	२२७११	१२	पटक	२४०	२४०	१००.००
१४	घरभाडा	२८१४२	१२	पटक	८०	७२	९०.००
१५	निर्मित भवनको संरचनात्मक सुधार खर्च सेवा केन्द्र मर्मत	३१११३	३	पटक	३००	१२	४.२८
१६	मेशिनरी तथा औजार कम्प्युटर तथा ल्यापटप खरिद	३११२२	२	संख्या	२००	२००	१००.००
१७	मेशिनरी तथा औजार प्रयोगशाला सामग्री खरिद	३११२२	१	पटक	१००	७६	७६.३२
१८	फर्निचर तथा फिक्चर्स	३११२३	४	पटक	५००	४८३	९६.६७

८०४३९२०१३४१ पोखरा महानगरपालिका कृषि							
१९	कार्यविधि निर्माण कार्यक्रम तयारी बैठक अभिमुखीकरण कार्यक्रम तथा सरोकारवालाबीच छलफल	२२५१२	४	पटक	२००	१६०	८०.१६
२०	तालिम गोष्ठी सेमिनार मेलाअवलोकन कृषि भ्रमण महोत्सव मा भाग लिने - कृषक प्राविधिक	२२५१२	५	पटक	२५०	१४९	५९.८०
२१	कृषि संजाल सशक्तिकरण नियमित बैठक अन्तरक्रिया	२२५१२	५	पटक	१३०	१२४	९५.७१
२२	सिपमुलक घुम्ती स्थलगत तालिम १ दिने	२२५१२	१५	पटक	२०२	१९५	९६.३२
२३	खाधान्न तरकारी फलफुलहरु उत्पादन वितरण र उपभोगको क्रममा हुने नोक्सान न्यूनीकरण सचेतना	२२५१२	१०	संख्या	१००	२२	२२.४३
२४	बिषयगत तालिम महानगरस्तरीय ३ दिने	२२५१२	२	पटक	१२०	१२०	१००.००
२५	आर्थिक विकास समितिको नियमित बैठक तथा कार्यक्रम अनुगमन	२२५१२	४	पटक	१००	१००	१००.००
२६	सूचनामुलक जानकारी मिडिया मार्फत प्रकासन तथा प्रसारण कार्यक्रम डकुमेन्ट्री निर्माण	२२५२२	५	पटक	२५०	१७१	६८.७३
२७	प्राकृतिक प्रकोप राहात प्याकेज सहयोग	२२५२२	४	पटक	४००	२८०	७०.००
२८	आइ पी एम कृषक पाठशाला संचालन	२२५२२	३	पटक	३००	२००	६६.६७
२९	मागको आधारमा कार्यक्रम सहयोग	२२५२२	४	पटक	३००	२९६	९८.७८
३०	कृषि सामाग्री तथा उपजको ढुवानी तथा व्यवस्थापन सहयोग	२२५२२	४	N/A	१२०	१०६	८८.८१
३१	चैते धान प्रवर्द्धन कार्यक्रम	२२५२२	१	पटक	१०००	८९१	८९.१२

३२	सुचिकृत बजारमा खरिद बिक्रि गर्दा स्थानीय उत्पादित मुख्य कृषि उपजको न्युनतम समर्थन मूल्यमा अनुदान भुक्तानी	२२५२२	४	पटक	६०००	५२५५	८७.५८
३३	कृषक बजार समूह संजाल सहकारी सेवा प्रदायक सम्मान	२२५२२	२	संख्या	१००	१००	१००.००
३४	विभिन्न बालीको नया जात सिडकिट वितरण	२२५२२	३	पटक	३००	२८९	९६.५७
३५	बिज्ञ र किसान (बाली विशेष) बीच अन्तरक्रिया - कृषि सवाल तथा डकुमेन्टसन	२२५२२	२	पटक	१००	४९	४९.९५
३६	उन्नत प्रविधि सहितको प्याकेज प्रदर्शन कार्यक्रम (खाद्यान्न तरकारी फलफुलकौशी खेति मत्स्य आदि)	२२५२२	३०	N/A	३००	२९९	९९.९०
३७	किसान सूचीकरण वर्गिकरण तथा परिचय पत्र वितरण	२२५२२	४	N/A	१००	९९	९९.८६
३८	साभेदारीमा मेला महोत्सव सहयोग तथा जनचेतनामुलक कार्यक्रम	२२५२२	६	संख्या	३००	२९१	९७.२७
३९	नियमित स्टाफ बैठक तथा छलफल	२२५२२	१२	पटक	६०	४३	७१.६७
४०	कृषि तथा पशु विकास समन्वयकर्ता पारिश्रमिक	२२५२२	१	N/A	३७९९	३७१०	९७.६५
४१	कृषि सेवा केन्द्रमा प्रविधि प्रदर्शन तथा प्राविधिकको लागि आवश्यक सामग्री	२२५२२	४	पटक	१००	१००	१००.००
४२	अभियान मुखी हिउदे खेति- (कम्तिमा १०० रोपनी को क्लस्टर) को लागि जग्गा तयारीको लागि ट्रयाक्टर को प्रयोग विउ मल सिचाई प्रशोधनमा ५० % साभेदारी	२२५२२	१०००	रोपनी	१०००	९०६	९०.६३

४३	स्थानीय उत्पादन बजारीकरण प्रवर्द्धनात्मक कार्यक्रम सहयोग	२२५२२	४	संख्या	२००	१९८	९९.२३
४४	फलफुल प्रवर्द्धन कार्यक्रम	२२५२२	३	पटक	३००	३००	१००.००
४५	शहरी कृषि/कौशी खेति प्रवर्द्धन कार्यक्रम	२२५२२	५	पटक	७५०	७४३	९९.१२
४६	पोखरी तथा तालमा माछा भुरा छोड्ने कार्यक्रम	२२५२२	१०	पटक	२००	१९९	९९.९७
४७	कृषि एम्बुलेन्स संचालन तथा व्यवस्थापन	२२५२२	४	संख्या	१५००	९०३	६०.२२
४८	प्रांगारिक कृषि प्रवर्द्धन सहयोग कार्यक्रम	२२५२२	४	पटक	८००	८००	१००.००
४९	विउ आलु उत्पादन तथा उन्नत विउ वितरण कार्यक्रम	२२५२२	३	पटक	१५००	१५००	१००.००
५०	माटो परिक्षण अभियान माटो स्वस्थता कार्ड वितरण	२२५२२	३	पटक	१५०	१५०	१००.००
५१	ब्रोसर बुकलेट होर्डिंग बोर्ड तयारि तथा प्रकाशन	२२५२२	४	पटक	१००	१००	१००.००
५२	मिनिटीलर मर्मत अभियान पाट पुर्जामा ५०% साभेदारी	२२५२२	२०	संख्या	१०००	१०००	१००.००
५३	पुष्प खेति प्रवर्द्धन कार्यक्रम	२२५२२	४	पटक	४००	३९८	९९.५०
५४	माछा उत्पादनको लागि पोखरी खनेवापत प्रति रोपनी पानीको क्षेत्रफलको लागि रु १५००० सहयोग कार्यक्रम तथा केजमा माछा पालन सहयोग	२२५२२	४	रोपनी	७१०	४९७	७०.०४
५५	आकस्मिक बाली संरक्षण सहयोग	२२५२२	४	पटक	२००	२००	१००.००
५६	खाध्य गुणस्तर तथा विषादी अवशेष परिक्षण सहयोग	२२५२२	४	पटक	६०	४६	७७.००
५७	बालि उपचार शिविर संचालन	२२५२२	४	पटक	१००	४५	४५.५०

५८	सुन्तला बगैचा व्यवस्थापन अन्तर्गत ५ बर्ष भन्दा माथीका फल दिने विरुवामा व्यवस्थापन प्रति विरुवा बढीमा रु १५० प्रोत्साहन सहयोग	२२५२२	१	पटक	२५००	२५००	१००.००
५९	कोल्ड स्टोर/ रुम मा स्थानीय कृषि उपज राखे वापत बिउ को लागि ५० % र अन्यको लागि २५ % सहयोग	२६४१३	४	संख्या	३००	२५९	८६.५१
६०	किसान बजार संचालन स्तरउन्नति नियमन व्यवस्थापन तथा प्रवर्द्धन सहयोग	२६४१३	५	संख्या	५००	४५०	९०.११
६१	कृषि क्षेत्रमा ५० प्रतिशत र अन्य क्षेत्रमा ३० प्रतिशत अनुदानमा कृषि उत्पादन सामग्री बितरण (मल, बिउ, विरुवा, प्लास्टिक, मल्लिङग, थोपा सेट, स्प्रेयर, असिना छेक्ने जाली, आदि)	२६४१३	४	पटक	३०००	२९९४	९९.८३
६२	साना सिचाई कार्यक्रम- नयाँ कुलो, पुरानो कुलो, पोखरी मर्मत, सम्भार, पाइप प्लास्टिक पोखरी निर्माण सहयोग	२६४२३	२५	संख्या	५०००	३९५४	७९.०९
६३	कृषि क्षेत्रमा ५० प्रतिशत र अन्य क्षेत्रमा ३० प्रतिशत अनुदानमा मिनिटिलर बितरण कार्यक्रम	२६४२३	८४	संख्या	२५२०	२२९५	९१.१०
६४	राजमार्ग छेउ मा किसान बजार/ कृषि बजार/संकलन केन्द्र निर्माण तथा सामग्री सहयोग	२६४२३	२	संख्या	१०००	८९८	८९.८७

६५	क्षतिपूर्ति रकम भोर्लेटार च्याउ उद्योग कार्यपालिका निर्णय	२७२१२	१	संख्या	३००	३००	१००.००
६६	कार्यलय तथा सेवा केन्द्र निर्माण तथा मर्मत सम्भार	३११६१	४	N/A	४००	६३	१५.९०
८०४३९२०१३४२ पोखरा महानगरपालिका - पशु विकास शाखा							
६७	सुचना प्रकाशन तथा प्रेषण	२२३१५	१०	पटक	५०	२८	५७.३७
६८	३ दिने व्यवसायी तालीम	२२५१२	२	पटक	४००	९६	२४.११
६९	स्थलगत तालीम	२२५१२	१०	पटक	१००	३०	३०.००
७०	कृकुर दर्ता शिविर	२२५२२	२०	पटक	२००	१०	५.००
७१	बर्सिम तथा लुर्सन घाँसको बीउ खरीद तथा ढुवानी	२२५२२	२५०	पटक	१००	१००	१००.००
७२	थुनेलो रोग नियन्त्रण कार्यक्रम	२२५२२	५	पटक	२५०	२४९	९९.७५
७३	बाभोपन स्थलगत शिविर	२२५२२	३	पटक	१५०	१५०	१००.००
७४	बाखा प्रविधि बारे अभिमूखीकरण	२२५२२	२	पटक	५०	०	०.००
७५	बहुवर्षिय घाँसको बीउ तथा विरुवा खरीद तथा ढुवानी	२२५२२	२५०	पटक	५००	२६	५.३०
७६	रेविज खोप कार्यक्रम	२२५२२	३	पटक	३००	२२३	७४.६०
७७	रोग निदान तथा गोबर परिक्षण कार्यक्रम	२२५२२	४	पटक	१००	७५	७५.९२
७८	बंगुर पुर्नस्थापना कार्यक्रम	२२५२२	५०	पटक	५००	५००	१००.००
७९	साइलेज निर्माण सहयोग	२२५२२	२	पटक	१००	०	०.००
८०	खोप कार्यक्रम	२२५२२	४	पटक	५००	१८५	३७.१२
८१	बाखा पकेट कार्यक्रम	२२५२२	३	संख्या	१५००	०	०.००
८२	कुखरा चल्ला तथा अन्य पंक्षी खरीद तथा ढुवानी	२२५२२	१०००	पटक	५००	५००	१००.००
८३	पराल खरीद	२२५२२	३	पटक	३०००	२९२९	९७.६६
८४	टियोसेन्टी घाँस खरीद तथा ढुवानी	२२५२२	३०	पटक	३००	३००	१००.००
८५	अन्तरक्रिया गोष्ठी	२२५२२	४	पटक	२००	१४८	७४.२०
८६	जै घाँस लगाउनेलाइ खनजोत तथा बीउमा अनुदान	२२५२२	२५०	पटक	१५००	१०३४	६८.९९
८७	अत्यावश्यक औषधी खरीद	२२५२२	४	पटक	८००	७३२	९१.५३
८८	सुडान तथा बाजरा घाँस खरीद तथा ढुवानी	२२५२२	४०	पटक	५००	४९९	९९.८०

८९	सक्रमण रोग नियन्त्रण कार्यक्रम	२२५२२	४	पटक	१००	९९	९९.४१
९०	जैविक सुरक्षाको सामग्री वितरण कार्यक्रम	२२५२२	४	पटक	५००	१८३	३६.८०
९१	कृत्रिम गर्भाधान कार्यक्रम	२२५२२	२०	पटक	४००	३४९	८७.४६
९२	कृषक सम्मान तथा वर्ष कृषक घोषणा	२२५२२	१	पटक	१००	०	०.००
९३	छाडा पशुलाइ साइलेज खरीद तथा पशु व्यवस्थापन	२२५२२	१	पटक	१०००	९३१	९३.१७
९४	मलाइ घाँस खरीद तथा ढुवानी	२२५२२	२०००	पटक	१०००	१०००	१००.००
९५	महोत्सव तथा दिवस सहभागिता कार्यक्रम	२२५२२	२	पटक	५०	५०	१००.००
९६	छाडा पशु उपचार कार्यक्रम	२२५२२	१	पटक	१००	९९	९९.९५
९७	डाले घाँसको बीउ तथा विरुवा खरीद	२२५२२	४००	पटक	४००	३९९	९९.८५
९८	व्यवसायिक फर्म सुदृढीकरण सहयोग कार्यक्रम	२२५२२	१००	पटक	३०००	१६४०	५४.६७
९९	परजिवी विरुद्धको औषधिको खरीद	२२५२२	४	पटक	२५००	०	०.००
१००	पशु स्वास्थ्य शिविर	२२५२२	२	पटक	२००	१५७	७८.९५
१०१	स्टाफ बैठक	२२५२९	१२	पटक	१२०	१२०	१००.००
१०२	पशु विकास कार्यदलको बैठक	२२५२९	३	पटक	७५	३४	४६.४०
१०३	विपत राहत	२७२१२	४	पटक	२००	१९०	९५.००
८०४३९२०१३४३ पोखरा महानगरपालिका- सहकारी तथा साना उद्यम							
१०४	तालिम तथा सिप परिक्षण	२२५१२	४	पटक	४५००	३६८४	८१.८८
१०५	सहकारी दिवस तथा समारोह	२२५१२	२	पटक	२००	१२५	६२.७१
१०६	सहकारीहरुको क्षमता विकास कार्यक्रम	२२५१२	१०	पटक	१०००	८९९	८९.९३
१०७	साँभेदारीमा एक सहकारी एक उत्पादन	२२५२२	२	पटक	५०००	३४१६	६८.३३
१०८	रोजगार मेला पोखरा रोजगार बैक सञ्चालन	२२५२२	२	पटक	१०००	४९७	४९.७३
१०९	सुचकमा आधारित सहकारी अनुगमन कार्यक्रम	२२५२२	२५०	पटक	१२००	६५९	५४.९३

११०	सहकारी सघ विषयगत/ संघसँग अन्तरक्रिया	२२५२२	२	पटक	२००	१४१	७०.७३
१११	लगानी प्रबर्द्धन कार्यक्रम	२२५२२	१०	पटक	२५००	७२९	२९.१८
११२	सहकारी प्रोफाइल प्रकाशन	२२५२२	१	पटक	३००	२५४	८४.७५
११३	उपभोक्ता हित सचेतना कार्यक्रम	२२५२२	१०	पटक	४००	९९	२४.८८
११४	व्यवसायिक प्रणाली सुधार कार्यक्रम	२२५२२	१०	पटक	२५००	२०७९	८३.१८
११५	साना उद्योग व्यवसायी तथा स्थानीय कच्चा पदार्थमा आधारित उत्पादन प्याकेजिङ तथा प्रबर्द्धन लागत साभेदारी सहयोग कार्यक्रम	२२५२२	४	पटक	१०००	५२०	५२.००
११६	लघु उद्यम विकास साभेदारी कार्यक्रम	२२५२२	१०	पटक	८००	६११	७६.४३
११७	व्यवसायिक विकास कार्यक्रम	२२५२२	१०	पटक	२५००	१२६०	५०.४३
११८	व्यवसाय प्रबर्द्धन कार्यक्रम संचालन तथा व्यवस्थापन खर्च	२२५२२	४	पटक	३०००	२९९१	९९.७२
११९	युवासंग महानगर उद्यमशीलता विकास तथा स्टार्टअप कार्यक्रम	२२५२२	४	पटक	३०००	०	०.००
१२०	बैठक तथा अन्य प्रशासनिक खर्च	२२५२२	२०	पटक	१०००	९५७	९५.७९
१२१	स्थानिय उत्पादन प्रबर्द्धन तथा प्रोत्साहन कार्यक्रम	२२५२२	४	पटक	१५००	१४९२	९९.५१
१२२	सहकारी समस्या अध्ययन पहिचान तथा विश्लेषण	२२५२२	१	पटक	२५००	१५१७	६०.७१
१२३	सहकारी प्रबर्द्धन तथा सुरक्षण कोष स्थापना	२२५२२	२	पटक	०	०	०.००
१२४	बजार अनुगमन नापतौल तथा खाद्य परिक्षण	२२५२२	२०	पटक	३००	१५९	५३.२७
१२५	मेशिनरी उपकरण	३११२२	१	संख्या	६००	४९०	८१.६७
८०४३९२०१४१२ युवा स्वरोजगार कोष							
१२६	युवा स्वरोजगार कोष	२५२११	१	N/A	२५०००	०	०.००

८०४३९२०१५११ संघीय सरकारबाट हस्तान्तरित कार्यक्रम (शसर्त अनुदान)							
१२७	एक पालिका एक भेटेरिनरी डाक्टर	२२४११	१	N/A	५३८	४३५	८०.८६
१२८	कृषि तथा पशु सेवाका एक गाँउ एक प्राविधिकहरुको तलव भत्ता	२२४१३	१	संख्या	१२५१	१२३४	९८.६८
१२९	आ.व. २०७९/८० मा स्थापना भएको च्याउ पकेट विकास कार्यक्रमको निरन्तरता	२२५२१	१	संख्या	६००	६००	१००.००
१३०	उन्नत बीउ वितरकलाई प्रोत्साहन अनुदान	२२५२२	१	संख्या	१५०	१२७	८५.०५
१३१	रैथाने वाली प्रबर्द्धन कार्यक्रम	२२५२२	१	N/A	५००	५००	१००.००
१३२	आ.व. २०७९/८० मा स्थापना भएको बंगुर पकेट विकास कार्यक्रमको निरन्तरता	२२५२२	१	संख्या	६००	५९८	९९.८३
१३३	कृषि प्रबर्द्धन कार्यक्रम	२२५२२	१	संख्या	३०००	२९९७	९९.९२
१३४	किसान सूचीकरण कार्यक्रम	२२५२२	१	संख्या	२४९	२०३	८१.८९
१३५	आ.व. २०७९/८० मा स्थापना भएको तरकारी वाली पकेट विकास कार्यक्रमको निरन्तरता	२२५२२	१	संख्या	१०००	१०००	१००.००
१३६	कृषि पशुपन्छी तथा मत्स्य तथ्यांक अध्यावधिक कार्यक्रम	२२५२२	१	संख्या	१००	९९	९९.७८
१३७	साना सिंचाई प्रबर्द्धन कार्यक्रम	२२५२२	१	N/A	८००	७२८	९१.०१
१३८	कृत्रिम गर्भाधान मिसन कार्यक्रम	२२५२२	१	संख्या	१५०	१५०	१००.००

१३९	गरिवी निवारणका लागि लघु उद्यम विकास कार्यक्रम संचालन निर्देशिका २०७७ बमोजिम उद्यमीको स्तरोन्नती (आवश्यकता पहिचानका आधारमा पुनर्ताजगी र एडभान्स सीप विकास तालिम कार्यक्रम)	२२५२२	१	संख्या	२४०	२३९	९९.८१
१४०	गरिवी निवारणका लागि लघु उद्यम विकास कार्यक्रम संचालन निर्देशिका २०७७ बमोजिम लघु उद्यम विकास मोडेलमा नयाँ लघु उद्यमी सिर्जना गर्ने	२२५२२	१	संख्या	८२०	५४७	६६.७२
१४१	महामरी/आकस्मिक रोग नियन्त्रण कार्यक्रम	२२५२२	१	संख्या	१००	१००	१००.००
१४२	कृषि/पशुपन्छी बजार पूर्वाधार कार्यक्रम (हाट/संकलन केन्द्र/भण्डारण/चिस्यान केन्द्र समेत)	२२५२२	१	संख्या	२०००	२०००	१००.००
१४३	इपिडेमियोलोजिकल रिपोर्टिङ्ग	२२५२२	१	संख्या	१२	१२	१००.००
१४४	सम्भाव्य उत्पादनको उत्पादकत्व र बजार प्रतिस्पर्धा बृद्धि गर्नका लागि कम्तिमा ५ जनाको समुहमा प्रविधि हस्तान्तरण	२२५२२	१	N/A	१४०	१३८	९९.२७
१४५	कृषि जैविक विविधता संरक्षण कार्यक्रम	२२५२२	१	संख्या	५००	४८५	९७.०७
१४६	खाद्यान्न बालीको उन्नत बीउ उपयोगमा अनुदान (धान गहुँ)	२२५२२	१	संख्या	७३६	७३६	१००.००
१४७	सूचना प्रकाशन तथा उन्नत बीउ उपयोग अनुगमन निरीक्षण	२२६११	१	N/A	१५०	१५०	१००.००
१४८	सहकारी सँगको सहकार्यमा खाद्य गोदाम घर निर्माण	३१११२	१	N/A	२५००	२४७७	९९.०९

१४९	प्राङ्गारिक मल उत्पादन केन्द्र/उद्योग स्थापना	३११५९	१	N/A	२९६४	२५८३	८७.१५
कुल जम्मा					१४४४००	९२८३७	६४.२९

कृषि बिकास शाखाबाट वितरित सामाग्री तथा लाभान्वितको वितरण

आ.व. २०८०/८१ मा ५० प्रतिशत अनुदानमा सामाग्री वितरण विवरण

सामाग्रीको नाम	मिनिटिलर (थान)	प्लाष्टिक (थान)	मल्विंग प्लाष्टिक (थान)	स्प्रेयर (थान)	थोपा सेट (थान)	असिना जाली (रोल)	मौरी घर (थान)
सख्या	१३९	५०४	१०६	१५०	२४	९३	१०५

वार्ड अनुसार सामाग्री वितरण विवरण

वार्ड न	मिनिटिलर (थान)	मौरी घर (थान)	असिना जाली (रोल)	थोपा सेट (थान)	स्प्रेयर (थान)	मल्विंग प्लाष्टिक (थान)	प्लाष्टिक (थान)
२			१				२
४							१
५	४		१		६		१३
६		१					
७	१	२	३				४
८	१						
९		१					
११	३	१२	३	३	५	१	१४
१२					२	१	२
१३	४	५	५		१	५	१९
१४	५	२	१४		११	१५	४८
१५	१	७	४		४	४	१५
१६	४				४		१४
१७	२	१३			१		९
१८	३		३	१	६	४	२४
१९	६	१	४	२	२	१	१२
२०	२				१	४	८
२१	१८	४२	६	२	८	८	४०
२२	२४	५	९	४	११	१७	२७
२३	१६		३	२	९	३	३७
२४	१२		६		२		२४

२५	८	२	४	२	२२	१५	५७
२६	९	१०	६	१	८	६	३२
२७	१		३	३	६	३	१०
२८	४		१		८	४	२१
२९					३		४
३०	३		३		१२	७	१८
३१	१		१०	२	१	२	१७
३२	१		१		४		४
३३	६	२	३	२	१३	६	२८
जम्मा	१३९	१०५	९३	२४	१५०	१०६	५०४

मल, बीउ र बिरुवा वितरण विवरण ५० प्रतिशत अनुदानमा

सि न	विवरण	स्पेशिफिकेशन	परिमाण
१	मकै बिउ अरुण -२	उन्नत	२०४० के.जी.
२	मकै बिउ अरुण -२	मूल	२०० के.जी.
३	मकै बिउ रामपुर कम्पोजिट	उन्नत	१५०० के.जी.
४	मकै बिउ मनकामना -३	मूल	४० के.जी.
५	मकै बिउ मनकामना -३	उन्नत	५८० के.जी.
६	चैते धान चैते -५	उन्नत	३२९० के.जी.
७	पोखरेली जेठोबुढो	उन्नत	८२५८ के.जी.
८	रातो अनदी	स्थानीय	३२.५ के.जी.
९	एक्ले	स्थानीय	१२.५ के.जी.
१०	बयर्नी	स्थानीय	१९.५ के.जी.
११	पहेँले	स्थानीय	७७.५ के.जी.
१२	कालो भिनुवा	स्थानीय	१६ के.जी.
१३	गहुँ बिउ गौतम	उन्नत	२५२० के.जी.
१४	गहुँ बिउ जिंक -१,२	उन्नत	२०१० के.जी.
१५	तोरी बिउ लुम्ले -१	मूल	१०० के.जी.
१६	आलु बिउ	प्रमाणित	७००० के.जी.
१७	आलु बिउ	उन्नत	४७७७५ के.जी.
१८	तोरी बिउ रामपुर स्थानीय	उन्नत	६९५ के.जी.
१९	हिउँदे फलफुल लप्सी	कलमी	६०० गोटा
२०	हिउँदे फलफुल नासपाती	कलमी	६०० गोटा
२१	वर्षे फलफुल कागती	कलमी	४००० गोटा
२२	वर्षे फलफुल सुन्तला	कलमी	३००० गोटा
२३	वर्षे फलफुल कागती	बिजु	१५०० गोटा

२४	वर्षे फलफुल सुन्तला	विजु	१५०० गोटा
२५	वर्षे फलफुल एभोकार्डो	विजु	१००० के.जी.
२६	वर्षे फलफुल मेकाडामिया नट	विजु	५०० गोटा
२७	वर्षे फलफुल आँप	कलमी	१००० गोटा
२८	वर्षे फलफुल लिची	विजु	१००० गोटा
२९	वर्षे फलफुल अम्बा	विजु	१००० गोटा
३०	वर्षे फलफुल केरा	टिस्यु कल्चर	३५० गोटा
३१	फुल विउ सयपत्री	१००० दाना	१०० प्याकेट
३२	प्रांगारिक मल	प्रांगारिक, गड्यौले मल	३३९४० के.जी.

शसर्त कार्यक्रमबाट सञ्चालन भएका क्रियाकलापहरु

क्र. सं.	शिर्षक	वडा न	लाभग्राही संस्था	रकम रु	विवरण
१	कृषि जैविक विविधता संरक्षण कार्यक्रम	३१	जैविक स्रोत संरक्षण अभियान संस्था कास्की	१४४४६२	५ वटा स्थानीय धानका जात वितरण तथा धान, कोदो पिडालु ब्लक संचालन
२	रैथाने वाली प्रबर्द्धन कार्यक्रम	सवै	पोखरा महानगरपालिका	१६०००	रैथाने तथा दिगो उत्पादन उपभोग प्रशोधन बजारीकरण सम्बन्धी १ दिने गोष्ठी वडास्तरीय कृषि संजाल तथा कृषकहरुको उपस्थितिमा सम्पन्न सहभागी ५६ जना
३	प्राङ्गारिक मल उत्पादन केन्द्र/ उद्योग स्थापना	१४	कृषि गरिमा एग्रो	४८१८५८	दाना मल बनाउने मेशिन र हड्डी कुट्ने मेशिनको लागि अनुदान तथा प्याकेजिंग सहयोग
४	कृषि/पशुपन्छी बजार पूर्वाधार कार्यक्रम (हाट/संकलन केन्द्र/भण्डारण/चिस्यान केन्द्र समेत)	३३	एग्रो टुरिजम सहकारी संस्था लि.	४७५०३०	कृषि संकलन केन्द्र निर्माण
५	किसान सूचीकरण कार्यक्रम		६ जना किसान सूचीकरण गणक	७३५००	पोखरा महानगरपालिकाको विभिन्न वडाहरुमा किसान सूचीकरण बापत गणकहरुलाई भुक्तानी
६	कृषि जैविक विविधता संरक्षण कार्यक्रम	१३	नमुना प्रांगारिक कृषि सहकारी संस्था लि.	३३३४०	नमुना प्रांगारिक कृषि सहकारी संस्थालाई जैविक विविधता मेलामा सामान खरिद बापत भुक्तानी

७	कृषि/पशुपन्छी बजार पूर्वाधार कार्यक्रम (हाट/संकलन केन्द्र/भण्डारण/चिस्यान केन्द्र समेत)	२३	कयरबारी कृषि सहकारी संस्था लि.	२७४६७६	खाद्यान्न संकलन तथा प्रशोधन केन्द्र संचालनको लागि शौ चालय निर्माण,गोदामघर सुधार,तारबार, रंगरोगन
८	कृषि/पशुपन्छी बजार पूर्वाधार कार्यक्रम (हाट/संकलन केन्द्र/भण्डारण/चिस्यान केन्द्र समेत)	१३	वडा स्तरीय कृषि संजाल	४७८७०१	किसान बजार कुण्डहर संचालन तथा स्तरोन्नति गेट निर्माण,बाटो निर्माण, विजुली बत्ती जडान, खानेपानी व्यवस्थापन, र्याक निर्माण, पर्खाल निर्माण
९	कृषि जैविक विविधता संरक्षण कार्यक्रम	२३	पन्चासे क्षेत्र विकास समिति	२४६२५	जैविक पर्यटन महोत्सवमा सहयोग
१०	रैथाने बाली प्रवर्द्धन कार्यक्रम	१९	युवा लक्षित कृषि तथा दुग्ध उत्पादक कृषक समूह	२०००००	१००० रोपनी जग्गामा रै थाने बाली उवा खेती बापत प्रोत्साहन
११	रैथाने बाली प्रवर्द्धन कार्यक्रम	५	गाउँले कोशेली विक्री केन्द्र	४८५००	रैथाने बाली प्रवर्द्धन गर्न प्याकेजिंगमा सहयोग
१२	२०७९/८० मा स्थापना भएको तरकारी बाली पकेट विकास कार्यक्रमको निरन्तरता	२३	वडा स्तरीय कृषि संजाल	९६९९७	५० प्रतिशत लागत साभेदारीमा काउली २४५०० बन्दा २४५०० र प्याज ७६००० विरुवा वितरण २५ जना कृषक लाभान्वित
१३	कृषि प्रवर्द्धन कार्यक्रम	३०	वडा स्तरीय कृषि संजाल	१९४०००	९३ गोटा खाली मौरी घर वितरण २ गोटा महदानी वितरण ९६ जना कृषक लाभान्वित
१४	कृषि प्रवर्द्धन कार्यक्रम	१५	वडा स्तरीय कृषि संजाल	१९३७५७	आलु पकेट संचालन ३०८ जना कृषकहरुलाई ५० प्रतिशत अनुदानमा ५००० के.जी.आलु बिउ वितरण १५ जना कृषकहरुलाई ५० प्रतिशत अनुदानमा १६५० के.जी. प्रांगारिक मल वितरण
१५	कृषि प्रवर्द्धन कार्यक्रम	२०	वडा स्तरीय कृषि संजाल	१९४०००	मौरी पकेट क्षेत्र संचालन १०० गोटा खाली मौरी घर वितरण ८८ जना कृषक लाभान्वित

१६	कृषि प्रवर्द्धन कार्यक्रम	१६	वडा स्तरीय कृषि संजाल	१९४०००	मौरी पकेट संचालन १०० गोटा खाली मौरी घर वितरण ६६ जना कृषक लाभान्वित
१७	रैथाने वाली प्रवर्द्धन कार्यक्रम	१६	कालीमुढा कृषि तथा पशु फर्म प्रा.लि.	५५१६०	इनोफेष्ट २३ कार्यक्रममा रैथाने खाजा खुवाएको बापत २०८०/०६/०६ मा कोइका र पोखरा महानगरपालिकाको साभेदारीमा कार्यक्रम संचालन
१८	प्रांगारिक मल उत्पादन केन्द्र/उद्योग स्थापना	१५	ग्रिन नेपाल	२६२८००	गड्यौला मल उत्पादन उद्योग स्थापना ट्रेस निर्माण
१९	प्रांगारिक मल उत्पादन केन्द्र/उद्योग स्थापना	१७	किसान बजार विरौटा पि.डी.इन्जिनियरिंग प्रा.लि.	९९२१४०	प्रांगारिक मल उत्पादन गर्ने मेशिन विरौटा किसान बजारमा राखिएको
२०	प्रांगारिक मल उत्पादन केन्द्र/उद्योग स्थापना	१४	धर्म राज कार्की पुस्करनी परोपकार गोकुल धाम	४८९५९९	गड्यौला मल उत्पादन गर्न ट्रेस निर्माण
२१	प्रांगारिक मल उत्पादन केन्द्र/उद्योग स्थापना	१५	इको नेक्स्ट टेक्नोलोजिज प्रा.लि.	२५२२००	प्रांगारिक मल प्याकेजिंगमा सहयोग
२२	सहकारी संगको सहकार्यमा खाध्य गोदाम घर निर्माण	१९	सम्पूर्ण साना किसान कृषि सहकारी संस्था लि.	२३७७५९९	खाध्य गोदाम घर निर्माण

पोखरा महानगरपालिका कृषि विकास शाखा साना सिंचाई योजना विवरण

क्र. स.	कृषकको नाम	वडा	सम्पर्क न	योजनाको नाम	भुक्तानी रकम	निर्माण विवरण	सिंचित रोपनी	लाभान्वित घर
१	टिकाराम भन्तना	५	९८४६०४५८७५	वडा स्तरीय संजाल ५	९७७५०	पाइप सिंचाई	३०	१५
२	दिननाथ आचार्य	११	९८४६७७७०९६	गौरीशंकर कृषक समुह बलैदी सिंचाई आयोजना		पाइप सिंचाई	५०	३०
३	नरेन्द्र प्रसाद अधिकारी	१३	९८५६०८३६३६	आर्वाघारी चै ते धान कुलो मुहानदेखि कसेरी बारी सम्म सिंचाई कुलो निर्माण समिति	६५०८२	जे.सी.वि. बाट कुलो सरसफाई	३००	२५०

४	मदन बराल	१३	९८४६३८०४२५	पाइप र सामान खरिद	१४२७२८	३०० मिटर	११	३
५	शिवराज बराल	१३	९८६२३९४००२	हिमचुली तरकारी कृषक समुह	९५१६०	५६ मिटर	१५	११
६	नवराज गौतम	१३	९८४६५२२७१४	भूमिको थान उपल्लो बगर बाँध कुलो समिति	५००००	८ मिटर	१५	१०
७	लाल प्रसाद न्यौपाने	१३	९८५६०००८८८	सुर्यचन्द्र कृषक समुह	१०००००	२७० मिटर पाइप	२५	५
८	ललित बहादुर बानियाँ	१४	९८४६३२५७५६	वडा स्तरीय कृषि संजाल १४	१३९३४७	५० मिटर	२२	९
९	बोधराज बराल	१४	९८५६०२७१९६	ओखलढुंगा कल्भर्ट तथा कुलो निर्माण मर्मत उपभोक्ता समिति	१८८८००	९० मिटर	७०	२५
१०	लोक बहादुर राना	१५	९८५७०६०३९५	वडा स्तरीय कृषि संजाल १५ ठुलीमभुवा पोखरा १५ नहर सिंचाई निर्माण	१४१५१७	६० मिटर	२०	१५
११	रामचन्द्र आचार्य	१६	९८०४१४०४८६	माभकुना कल्छे सिंचाई कुलो निर्माण समिति	१७८८९५	४६ मिटर	१३	११
१२	धनन्जय आचार्य	१९	९८४६०४८८२६	पुरनवेशी सिंचाई जाला उपभोक्ता समिति	९२८०८	४६ मिटर	६०	१२
१३	शालिकराम अधिकारी	१९	९८४६५३१०८१	बहुरेती कुलो जल उपभोक्ता समिति	१४२६५१	५७ मिटर	२५	१७
१४	आनन्द राज अधिकारी	१९	९८०५२१२८६२	साउनेपनी कुसिम जल उपभोक्ता समिति	९४६६२	३७ मिटर	१५०	२५
१५	शोभाखर गौतम	१९	९८४६०३५८३१	पात्ले उपभोक्ता समिति	१२२२४१	२८ मिटर	२५	१०

१६	एकराज ढुंगाना	१९	९८६४४३३३४८	सेराको कुलो जल उपभोक्ता समिति	८०७९०	२६ मिटर	२०	१४
१७	कुलचन्द्र पौडेल	१९	९८४६२६६९१८	सानीटारी देखि पाण्डे खेती सिंचाई योजना	१३९०४६	९ ग्याविन १८ मिटर पाइप	३०	१७
१८	बिरेन्द्र अधिकारी	२०	९८२७११५१४६	चापाको मुहान तल्लाखेत सिंचाई कुलो मर्मत समूह	१६७७३१	७० मिटर	३५	११
१९	नेत्र प्रसाद पोखेल	२१	९८४६६२०२२२	सिम्ले सिंचाई कुलो मर्मत पोखेलथोक कृषक समूह	९०२३७	१५० मिटर	१५०	१२
२०	ठाकुर प्रसाद सुवेदी	२१	९८४६३०३८६२	अन्नपूर्ण कृषि उत्पादक कृषक समूह कुनेखोला सिमखेत कुलो मर्मत	२०००००	६६ मिटर	३०	१५
२१	सिता पौडेल	२१	९८४६०२५८५८	जनजागरण कृषि सहकारी संस्था लि.	१८५४९५			
२२	माधव प्रसाद पौडेल	२१	९८४६८५५०१५	सिर्जनशिल व्यवसायिक कृषक समूह	८०९४९	२३ मिटर	१६	८
२३	डन्डपाणी बराल	२२	९८५६०३७२३७	टोडहरे कृषक समूह	९६१९२	६० मिटर	२०	७
२४	मिनराज बराल	२२	९८५६०३७२७७	धनुबासे सिंचाई योजना	१४३२७५	६१ मिटर	२०	७
२५	गुरुदत्त पराजुली	२३	९८१६१६१९७०	जागृत कृषक समूह	४९८४०	६५ मिटर	८	१८
२६	पुण्य प्रसाद पराजुली	२३	९८०६१२५५९१	पंचकोशी कृषि सहकारी संस्था लि.	९०९८१	१६० मिटर पाइप	३५	११
२७	अम्मर बहादुर खड्का	२५	९८०४१०८०९१	किसान मल्टीप्रपोज कोअप्रेटिभ	१३९१६३	१७९ मिटर	१८	१५

२८	कृष्ण प्रसाद पौडेल	२५	९८४६०३७५८६	उपल्लो टिमुरेचौर कुलो सिंचाई समिति	१४५१९४	८६ मिटर	६०	२२
२९	प्रविण पौडेल	२५	९८४६०२६०४४	चन्यान छुची कुलो निर्माण तथा मर्मत योजना	१०९६६४			
३०	कृष्ण बहादुर कुँवर क्षेत्री	२५	९८४६०५८३००	तिब्रेकोट बहुउद्देश्यीय कृषि वन तथा जडिबुटी सहकारी संस्था लि.	१०९६६४	७६ मिटर	२०	७
३१	शोभाखर भण्डारी	२९	९८४६०३८८१३	पन्चासे सिंचाई कुलो निर्माण उपभोक्ता समिति	१८९७८४	७९ मिटर	२५	८
३२	बाबुराम ढकाल	३०	९८४६३९३७९४	वडा स्तरीय कृषि संजाल ३० कृष्ण टोल कुलो मर्मत	९६०५०	५० मिटर	५५	२६
३३	नारायण प्रसाद पाण्डे	३२	९८४६२१०९१२	मालेपाटन कृषि सहकारी संस्था लि.	१५००००	६८ मिटर	४००	८८
३४	नारायण प्रसाद आचार्य	३३	९८४६०६७८६३	नौबिसे सिंचाई कुलो निर्माण समिति	१३५३७६	८ मिटर	७०	२१
३५	टिकाराम अधिकारी	३३	९८५६०४४३५७	सिस्ने सरस्वती कृषक समुह	९३६७१	६७ मिटर	२०	१५
३६	श्रीभद्र बराल	३३	९८५६०३६०३४	सिम्लेखोर पाइप सिंचाई समिति	९६१६३	१६८ मिटर पाइप	१५	५
३७	राम प्रसाद पौडेल	३३	९८६५६२९५०६	भिन्न वारी कृषक समुह	८७८६६	२० मिटर	१८	९
	जम्मा						१८९६	७८४

कृषि एम्बुलेन्स मार्फत संकलित कृषि उपजको विवरण आ.व. २०८०/८१ केजीमा

सि नं	कृषि उपजको नाम	एग्रो टुरिजम कृषि सहकारी	कृषि उपज संकलन केन्द्र घाटछिना	भ्यु पोइन्ट कृषक समुह
१	काक्रो	२५.५	१२७५.७	५८१३.०
२	घिरौला	७५५.५	२९८.४	२५१८.०
३	साग	४०.८	३६.५	४४८.०
४	करेला	३८३.०	८५६.७	४४७.५
५	टमाटर		२७८.५	
६	लौका	११६.०	१५२.०	५८२.९
७	फर्सीको मुन्टा	२९.०	४७.५	६८.०
८	फर्सी	४५६.०	८५.०	२४.५
९	सिमी		३.५	४३५.४
१०	इस्वरा (इस्कूस)		१६.०	१०.५
११	काउली		२१६.०	
१२	बोडी	२६३.०	४३.०	११९.६
१३	बन्दा		०.०	४१.०
१४	मुला	१००.०		
१५	धनिया	२.३	८.०	१०.०
१६	खुर्सानी	३६.८	७.४	२६२.६
१७	केरा			
१८	अदुवा			२०.३
१९	गाजर		१५०.०	०.०
२०	चिप्ले भिन्डी	६.०	५.०	१६१.८
२१	खुर्सानी (अकबरे)	१.५	१८.६	२३.९
२२	भन्टा		१४.२	२०.९
२३	टुसा		६४.०	
२४	चिचिंडो	३४.५		२०.०
२५	कागती	२०.०		०.०
२६	आलु			
२७	कृभिन्डो		४३.०	
२८	सयपत्री फूल			
२९	निउरो			२०.०
३०	तिते भन्टा			
३१	पालुडो			४.०
३२	कन्ये च्याउ			०.०
३३	क्याप्सिकम			
३४	हिउदे सिमि			
	कुल जम्मा	२२६९.९	३६१९.०	११०५१.९

कृषि एम्बुलेन्स मार्फत संकलित कृषि उपजको विवरण आ.व. २०८०/८१

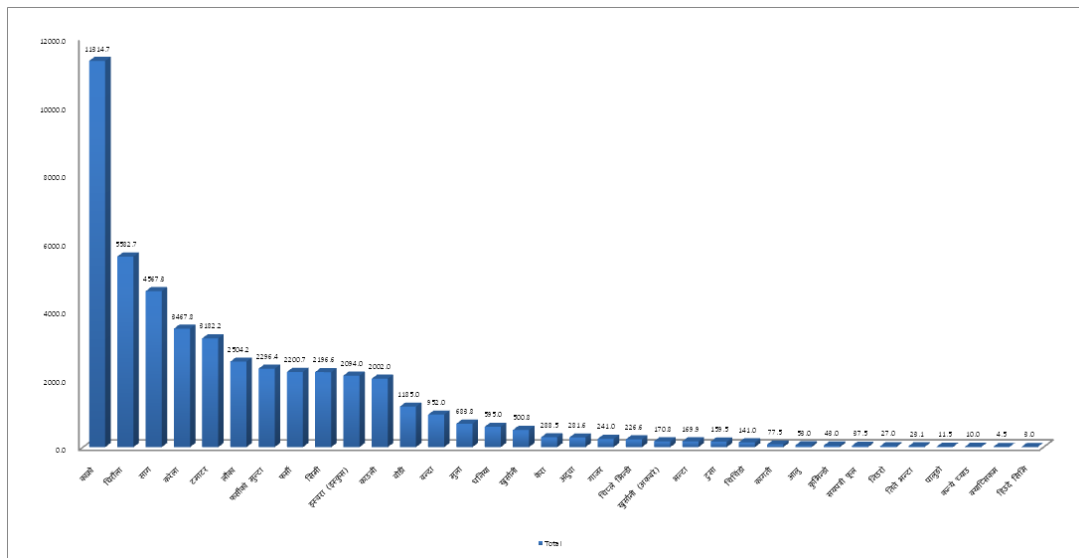

आ.व २०८०/८१ मा न्यूनतम समर्थन मूल्य को लागि भुक्तानी गरिएको कृषि उपजको परिमाण केजी

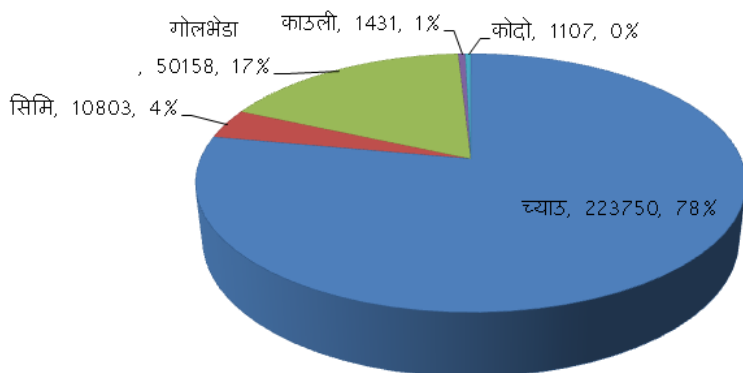

आ.व. २०८०/८१ मा न्यूनतम समर्थन मूल्यको लागि भुक्तानी गरिएको वितरण

क्र. सं.	फार्म/संस्थाको नाम	ठेगाना	सम्पर्क व्यक्ती	सम्पर्क नं.	न्यूनतम समर्थन मूल्यका लागि पेश गरेको बाली परिमाण केजी				पाउने जम्मा रकम रु.
	कृषि उपजको विवरण				च्याउ	सिमी	गोलभेडा	काउली	
१	काँह सिस्नेरी एगो फार्म	पोखरा-११	धुवं बहादुर थापा	९८५६०६५६२०	१८४४०	०	०	०	३६६.३२
२	भोर्लेटार च्याउ उद्योग	पोखरा-३२	मनोरञ्जन पौडेल	९८४६०९३७८९	२९७७०	०	०	०	३२२.२६
३	अधिकारी अर्गानीक च्याउ फार्म	पोखरा-१४	मिना अधिकारी	९८४६११४७५९	१४०१४	०	०	०	१७७.३०
४	सुवेदी च्याउ तथा तरकारी फार्म	पोखरा-३३	प्रताप सुवेदी	९८४६०७७७५५	२२८५३	०	०	०	५६०.६७
५	विमु अधिकारी च्याउ फार्म	पोखरा-१४	हरिमाया अधिकारी	९८२७१६०००४	६३८१	०	०	०	११०.९४
६	शोभा अर्गानीक मल्टी एगो फार्म	पोखरा-२६	मुकुन्द खड्का	९८१७१७२२७१	३१२१९	०	०	०	८५६.२३
७	ग्रिन लाईम मसरुम फार्म	पोखरा-२४	चोविन्द्र बहादुर कुवर	९८४०६८९७७५	३१८७६	०	०	०	४९१.९८
८	भुर्जुङखोला च्याउ फार्म	पोखरा-१९	सुष्मा सुनार गहतराज	९८४६७७७४९८	३७०८५	०	०	०	८३९.५२
९	चिसापानी च्याउ फार्म	पोखरा-२२	सन्दिप बहादुर क्षेत्री	९८४५१४३५४९	३२११२	०	०	०	७१६.८३
१०	हरियालि कृषि फार्म	पोखरा-३३	सुक देव सुवेदी	९८५६०५८७१९	०	०	०	०	८.७३
११	एस के कडेल कृषि फार्म	पोखरा-२८	सन्तोष कडेल	९८२४१७६०८४	०	३९५०	०	०	६९.९५
१२	पोखरा हिमाल कृषि फार्म	पोखरा-१४	बुद्ध गुरुङ	९८६७७९५९७२	०	१६३७	२८२	०	१५.५२
१३	पोखरा कुखुरा तथा कृषि फार्म	पोखरा-१४	रिलेस बसेल	९८०६५८६३०४	०	५०००	०	०	६२.८९
१४	रोशन एण्ड रोहित कृषि फार्म	पोखरा-१४	रमेश खनाल	९८४७१४५५४१	०	०	३०६२९	०	२७४.७१
१५	रातीपोखरी कृषि फार्म	पोखरा-२२	अग्निमाया बराल	९८४६१४५९८१	०	८२५	१७५४	०	३५.४२
१६	निलम कृषि फार्म	पोखरा-१४	याम बहादुर घर्ती	९८१३८४१४६०	०	०	५०५७	०	४२.३४
१७	सावित्री हराभरा कृषि फर्म	पोखरा-२५	चित्रनाथ पौडेल	९८४६०४४११३	०	०	०	१४३१	८०.२७
१८	हेम्जा हाईटेक एण्ड लाईभस्टक प्रा लि	पोखरा-२५	रामचन्द्र त्रिपाठी	९८५६०३५५६९	०	१०२८	०	०	१७.७८

१९	ग्रिन वायोटेक एण्ड रिसर्च सेन्टर प्रा लि	पोखरा-१४	ध्रुव कुवर	९८५६०२३७३५	०	०	०	०	१६.३२
२०	साभा नमुना कृषि फार्म	पोखरा-१३	पिन शोभा गुरुड	९८२३४०८०५९	०	०	२६६७	०	२१.५९
२१	उत्तरगंगा कृषि फार्म	पोखरा-१४	दिपा फगामी	९८०६१७९७६९	०	०	७३३३	०	६५.३२
२२	निकेश नम्रता कृषि फार्म	पोखरा-१४	अमृता सापकोटा	९८६६०४२३२०	०	०	२४३६	०	२६.५८
जम्मा					२२३७०	१२४४०	५०१५८	१४३१	५१७९.४८

पोखरा महानगरपालिकामा विभिन्न आ.व. मा रासायनिक मल खपत विवरण

आ.व.	युरिया टनमा	डिएपी टन	पोटास टन	जम्मा टन
आ.व. ८०/८१	१२३२.२५	६५७.००	१००.४५	१९८९.७०
आ.व. ७९/८०	१२२१.७५	७१३.८५	३९.९५	१९७५.५५
आ.व. ७८/७९	११७७.००	७३६.५०	७०.९५	१९८४.४५
आ.व. ७७/७८	११७४.४५	७२४.६७	७०.००	१९६९.१२

पशुपंछी सेवा शाखा तर्फको लाभान्वितको विवरण

क्र.स	कार्यक्रम	इकाइ	यस वर्ष प्रगति	गत वर्षको प्रगति	फरक	कैफियत
१	पशु स्वास्थ्य कार्यक्रम					
१.१	पशु रोग निदान	संख्या	१७१९८	२०३३३	-३१३५	
१.१.१	गोबर परिक्षण	"	१२०५७	१५२५६	-३१९९	
१.१.२	दूध परिक्षण	"	४५३१	४६४५	-११४	
१.१.३	पिसाव परिक्षण	"	१५६	१२३	३३	
१.१.४	नमुना संकलन तथा पेषण	"	१८५	६४	१२१	
१.१.५	शव परिक्षण	"	२६९	२४५	२४	
१.२	रोग उपचार	"	६८२७४	८४३०५	-१६०३१	
१.२.१	मेडिकल उपचार	"	६३६१८	६४१२५	-५०७	
१.२.२	माइनर सर्जिकल	"	२०३१	१८७५	१५६	
१.२.३	गाइनोकोलोजिकल उपचार	"	२२७०	२४३५	-१६५	
१.२.४	सडक पशु उपचार	"	३३७	३५२५	-३१८८	
१.२.५	संकमण रोग नियन्त्रण उपचार	"	१८	१२३४५	-१२३२७	
१.३	रोग रोक थामको लागी खोप	"	११४७३४	९९७५७	१४९७७	
१.३.१	खोरेत रोगको खोप	"	४३६०९	३१५८०	१२०२९	
१.३.२	भ्याकुते तथा चरचरे रोगको खोप	"	२०८५	५७५०	-३६६५	
१.३.३	पि.पि आर रोगको खोप	"	३४०७२	४०८००	-६७२८	

१.३.४	रेविज रोगको खोप	„	७३८५	४५६७	२८१८	
१.३.५	लम्पी रोगको खोप	„	२६९८८	९५००	१७४८८	
१.३.६	स्वाइन फिवर खोप	„	५९५	७५६०	-६९६५	
१.३.७	संक्रमण रोग फैलावत	„	७००	८५	६१५	
२	घाँसको विकास					
२.१	जै घाँसको विउ वितरण	के.जी	०	३५००	-३५००	
२.२	वर्सिम घाँसको विउ वितरण	„	३७०	१८०	१९०	
२.३	सुडान तथा वाजरा घाँसको विउ वितरण	„	४०१५	५०००	-९८५	
२.४	टियोसेन्टी घाँसको विउ वितरण	„	२२००	३०००	-८००	
२.५	कोमल मलाइ घाँसको विउ वितरण	„	०	१०००	-१०००	
२.६	वहुवर्षिय भुइँ घाँसको विउ वितरण	के.जी	८५		८५	
२.७	वहुवर्षिय भुइँ घाँसको विरुवा वितरण	सेट	०	१८०१८१	-१८०१८१	
२.८	डाले घाँस	„	१०६४०	११७८२	-११४२	
३	कृत्रिम गर्भाधान					
३.१	गाई		१३५३२	१२१७२	१३६०	
३.२	भैसी		८०५२	७८७५	१७७	
३.३	वाखा		३६	३७	-१	
४	अनुगमन					
४.१	फार्म दर्ता प्रजाति		३४९		३४९	
४.१.१	भैसी		२१०	३४५	-१३५	
४.१.२	वाखा		६९	१६७	-९८	
४.१.३	गाई		५४	२१४	-१६०	
४.१.४	कखुरा		९	७२	-६३	
४.१.५	बंगुर		७	३४	-२७	
४.२	फार्म दर्ता वर्गिकरण		३४९		३४९	
४.२.१	निर्वाहमुखी		१३९	१५६	-१७	
४.२.२	साना व्यवसायिक		१५८	४९९	-३४१	
४.२.३	व्यवसायिक उन्मुख		४२	२०८	-१६६	
४.२.४	व्यवसायिक		६	८३	-७७	
४.२.५	उधमी		०	२३	-२३	
४.२.६	विशिष्ट		४	११	-७	
४.३	मासु पसल दर्ताको लागी पसल अनुगमन		५८	४५६	-३९८	
५	रोग नियन्त्रणका लागी जैविक सुरक्षाको सामग्री वितरण					
			१	१	०	

६	मृत्यु प्रमाणित		६७५	१४२३	-७४८	
६.१	गाई	पटक	३४१		३४१	
६.२	भैसी		१८०		१८०	
६.३	वाखा		११७		११७	
६.४	वंगुर		३७		३७	
६.५	अन्य		०		०	
७	इपिडेमियोलजिकल रिपोर्टिङ	पटक	१२	१२	०	

आ.व. : २०८०/८१ अवधी : २०८०/०४/०१-२०८१/०३/२६ रु. हजारमा					
८०४३९२०१३४२ पोखरा महानगरपालिका - पशु विकास					
क्र.सं.	कार्यक्रम	परिमाण	इकाइ	खर्च	लाभान्वीत जना
१	३ दिने व्यवसायी तालीम	२	पटक	९६	९०
२	स्थलगत तालीम	१०	पटक	३०	३५
३	कुकुर दर्ता शिविर	२०	पटक	१०	७६
४	बर्सिम तथा लुर्सन घाँसको बीउ खरीद तथा ढुवानी	२५०	पटक	१००	३५६
५	थुनेलो रोग नियन्त्रण कार्यक्रम	५	पटक	२४९	७००
६	वाभोपन स्थलगत शिविर	३	पटक	१५०	९०
७	बहुवर्षिय घाँसको बीउ तथा वीरुवा खरीद तथा ढुवानी	२५०	पटक	२६	६००
९	रेबिज खोप कार्यक्रम	३	पटक	२२३	१००
१०	रोग निदान तथा गोबर परिक्षण कार्यक्रम	४	पटक	७५	१२०००
११	बगुर पुर्नस्थापना कार्यक्रम	५०	पटक	५००	२५
१२	खो कार्यक्रम	४	पटक	१८५	९०
१४	कूखरा चल्ला तथा अन्य पक्षी खरीद तथा ढुवानी	१०००	पटक	५००	१३४६
१६	टियोसेन्टी घाँस खरीद तथा ढुवानी	३०	पटक	३००	३००
१८	अन्तरक्रिया गोष्ठी	४	पटक	१४८	१४०
१९	जै घाँस लगाउनेलाइ खनजोत तथा बीउमा अनुदान	२५०	पटक	१०३४	१६६
२०	अत्यावश्यक औषधी खरीद	४	पटक	७३२	५०००
२१	सुडान तथा बाजरा घाँस खरीद तथा ढुवानी	४०	पटक	४९९	८००
२२	सक्रमण रोग नियन्त्रण कार्यक्रम	४	पटक	९९	१२०
२३	जैविक सुरक्षाको सामग्री बितरण कार्यक्रम	४	पटक	१८३	१२००
२४	कृतिम गर्भाधान कार्यक्रम	२०	पटक	३४९	२१६२०
२५	छाडा पशुलाइ साइलेज खरीद तथा पशु व्यवस्थापन	१	पटक	९३१	१५०
२७	मलाइ घाँस खरीद तथा ढुवानी	२०००	पटक	१०००	३००
२८	महोत्सव तथा दिवस सहभागिता कार्यक्रम	२	पटक	५०	५०
२९	छाडा पशु उपचार कार्यक्रम	१	पटक	९९	१००
३०	डाले घाँसको बीउ तथा विरुवा खरीद	४००	पटक	३९९	४००
३१	व्यवसायिक फर्म सुध्दिकरण सहयोग कार्यक्रम	१००	पटक	१६४०	८२
३२	परजिवी विरुद्धको औषधिको खरीद	४	पटक	०	
३३	पशु स्वास्थ्य शिविर	२	पटक	१५७	१४०

३४	स्टाफ बैठक	१२	पटक	१२०	१९
३५	पशु विकास कार्यदलको बैठक	३	पटक	३४	२८
३६	विपत राहत	४	पटक	१९०	१५
३७	एक पालिका एक भेटेरिनरी डाक्टर	१	ल/ठ	४३५	१
३८	कृषि तथा पशु सेवाका एक गाँउ एक प्राविधिकहरुको तलव भत्ता	१	संख्या	१२३४	३
३९	कृत्रिम गर्भाधान मिसन कार्यक्रम	१	संख्या	१५०	५३४४
४०	महामरी/आकास्मिक रोग नियन्त्रण कार्यक्रम	१	संख्या	१००	२१
४१	इपिडेमियोलोजिकल रिपोर्टिङ्ग	१	संख्या	१२	५
			कूल जम्मा	११५०८	५१५१२

सहकारी शाखा तर्फको लाभान्वितको विवरण

सहकारी शाखा तर्फको लाभान्वितको विवरण

आ.व. २०८०/०८१ को वार्षिक प्रगति विवरण ('०००)

सि. नं.	कार्यक्रमको नाम	इकाइ	लक्ष	स्वीकृत बजेट	खर्च भएको रकम	वित्तिय प्रगति
१	बैठक तथा प्रशासनीक खर्च	पटक	२	१०००	९५७	९५.७९ प्रतिशत
२	सहकारी श्रमता विकास कार्यक्रम	पटक	४	१०००	८९९	८९.९३ प्रतिशत
३	एक सहकारी एक उत्पादन कार्यक्रम	पटक	२	५०००	३४९६	६८.३३ प्रतिशत
४	सहकारी दिवस तथा समारोह	पटक	२	२००	१२५	६२.७१ प्रतिशत
५	सहकारी समस्या अध्ययन, पहिचान तथा विश्लेषण	पटक	२	२५००	१५९७	६०.७१ प्रतिशत
६	सूचकमा आधारित सहकारी अनुगमन	पटक	४	१२००	६५९	५४.९३ प्रतिशत
७	सहकारी प्रोफाइल	पटक	२	३००	२५४	८४.७५ प्रतिशत
८	उपभोक्ता हित सचेतना कार्यक्रम	पटक	४०	४००	९९	२४.८८ प्रतिशत
९	बजार अनुगमन नापतौल तथा खाद्य परीक्षण	पटक	१२	३००	१५९	५३.२७ प्रतिशत
१०	स्थानीय कच्चा पदार्थमा आधारित उद्योग स्थापना प्याकेजिङ र प्रबर्द्धन सहयोग	पटक	२	१५००	१४९२	९९.५१ प्रतिशत
११	सहकारी संघ विषयगत संघ संग अन्तरक्रिया	पटक	२	२००	१४१	७०.७३ प्रतिशत
१२	लघु उद्यम विकास साभेदारी कार्यक्रम	पटक	१०	८००	६११	७६.४३ प्रतिशत
	जम्मा			१४४००	१०३२९	७१.७२ प्रतिशत

एक सहकारी एक उत्पादन कार्यक्रम विवरण

क्र. सं.	संस्थाको नाम	ठेगाना	मागभएको क्षेत्र	अनुदान दिने रकम
१	महिला साना किसान कृषि सहकारी संस्था लि.	पोखरा १८	मासु र उन्नत नश्लका पाठापाठी उत्पादन गर्न	रु ३,००,०००।
२	देउराली सामुदायिक बचत तथा ऋण सहकारी संस्था लि.	पोखरा १९	किवि खेती (थाका र विरुवा)	रु २,००,०००।
३	चिसापानी प्रगतिशिल कृषि सहकारी संस्था लि.	पोखरा २२	अदुवा तथा बेसार खेती	रु १,५०,०००।
४	सुर्यमुखीमौरी सहकारी संस्था लि.	पोखरा २४	५० वटा मौरी सहितको घर र अन्य आवश्यक सामग्रीहरु	रु ३,००,०००।
५	पुम्दी भुम्दी कृषि सहकारी संस्था लि.	पोखरा २२	७२ वटा बाखा खरिद	रु १,५०,०००।
६	समग्र महिला बहुउद्देश्यी सहकारी संस्था लि.	पोखरा १४	बृहत रुपमा पशुपालन (भैसी खरिद)	रु ३,००,०००।
७	अर्मला साना किसान कृषि सहकारी संस्था लि.	पोखरा १६	व्यवसायिक बाखापालन (१५ वटा जमुना पारि माउ बाखा खरिद)	रु १,५०,०००।

८	तिब्रेकोट बहुउद्देश्यीय कृषि वन तथा जडिबुटी सहकारी संस्था लि.	पोखरा २५	आलु खेती (आलु उत्पादन)	रु १,००,०००।
९	दिपाङ्ग ताल मत्स्य तथा कृषि उत्पादन सहकारी संस्थालि	पोखरा २७	भुरा माछा तालमा छोडने	रु २,००,०००।
१०	मान्द्रेढुङ्गा बहुउद्देश्यीय सहकारी संस्थालि	पोखरा १४	१० वटा लैना भैसी खरिद	रु ५,००,०००।
११	भुमेषुज्जे कृषि सहकारी संस्थालि	पोखरा १९,	बेसार खेतीगर्नको लागि	रु १,५०,०००।
१२	सिद्धेश्वर बहुउद्देश्यीय कृषि सहकारी संस्था लि	पोखरा १७	कन्ये च्याउ खेती	रु २,००,०००।
१३	अधिल्लो आ व २०७९।०८० बाँकी रहको सहकारीको भुक्तानी			रु ७,९६,०००।-
			जम्मा खर्च	रु ३४,९६,०००।

गरिवी निवारणका लागि लघु उद्यम विकास कार्यक्रमतर्फको लाभान्वितको विवरण

सि.नं.	तल्लिमको नाम	स्थान	सहभागी संख्या	तल्लिम अवधि
१.	ढाका कपडा बुनाई	पो.म.न.पा. ३३ डाँडागाउँ	१५ जना	२५ दिन
२	क्रिष्टल चुरापोते बनाउने तालिम	पो.म.न.पा. ३३ बाघमारा	२०जना	१० दिन
३	बाखा पालन तालिम	पो.म.न.पा. २८ कालीका	१९ जना	८ दिन
४	तरकारी खेती तालिम	पो.म.न.पा. २८ माभ्रठाना	११ जना	८ दिन

सि.नं.	प्रविधिको नाम	स्थान	प्रविधि संख्या	लाभान्वित संख्या	लागत
१	मौरी गोला सहित घर	पो.म.न.पा. २१, मैदान	१३ वटा	१३ जना	१०४,०००।
२	प्लाष्टिक टनेल	पो.म.न.पा. २८, माभ्रठाना	१० वटा	१० जना	४९,०००।
३	बाखाको पाठी	पो.म.न.पा. २८, कालीका	१९ वटा	१९ जना	९३,१००।
४	प्लाष्टिक टनेल	पो.म.न.पा. १३, आर्वा	३ वटा	३ जना	३४,९८४।
५	गार्डन पाईप		६ वटा	६ जना	
	जम्मा				२,८१,०८४।

पोखरा महानगरपालिका आर्थिक विकास महाशाखा व्यवसाय प्रवर्द्धन केन्द्रको आ.व. २०८०/८१ को प्रगति विवरण

सि.नं	कार्यक्रमको नाम	वार्षिक बिनियोजन बजेट रु	वार्षिक खर्च रु हजारमा	वित्तीय प्रगति %
१	तालिम तथा सिप परिक्षण	४५०००००	३६८४८९३	८१.८८%
२	व्यवसाय प्रवर्द्धन कार्यक्रम संचालन तथा व्यवस्थापन खर्च	३००००००	२९८७४२३	९९.५८%
२	व्यवसायिक प्रणाली सुधार कार्यक्रम	२५०००००	२०७९५४४	८३.१८%
३	व्यवसायिक विकास कार्यक्रम	२५०००००	१४६०७०५	५८.४३%

४	युवासँग महानगर उद्यमशीलता विकास तथा स्टार्टअप साभेदारी कार्यक्रम	३००००००		०.००%
५	लगानी प्रवर्द्धन कार्यक्रम	२५०००००	७२९६००	२९.१८%
६	रोजगार सम्बन्धी कार्यक्रम	१००००००	४९७३१५	४९.७३%
७	स्थानीय उत्पादन प्रवर्द्धन तथा प्रोत्साहन कार्यक्रम	२५०००००	२०१२६५१	८०.५१%
जम्मा		२१५०००००	१३४५२०५१	६२.५७%

क्र.स.	कार्यक्रमको नाम	विनियोजित बजेट	खर्च भएको बजेट	खर्च %
१	तालिम तथा सिप परिक्षण	४५०००००	३६८४८१३	८१.८८ %

क्र.स.	तालिमको नाम	विवरण	संख्या	खर्च रकम
१	बाल विकास सहजकर्ता	३९० घण्टा तालिम साथै एक महिना इन्टर्नसिप संचालन गरिएको	संख्या: २२ जना, रोजगारी संख्या : ५	३२४४५८
२	ब्युटी पार्लर	१८० घण्टा तालिम साथै एक महिना इन्टर्नसिप संचालन गरिएको	संख्या: २० जना, रोजगारी संख्या : ३	२३००००
३	कुक	४८४ घण्टा तालिम साथै एक महिना इन्टर्नसिप संचालन गरिएको	संख्या: २० जना, रोजगारी संख्या: ५	३८००००
४	पन्चे बाजा	१६० घण्टा तालिम ,वडा नं. ०७, १७ र २५ मा संचालित र पन्चे बाजा हस्तान्तरण	संख्या: २७ जना, स्वरोजगार संख्या:२७	६८१५५७
५	टेलारिड तथा हाते कढाई	३९० घण्टा तालिम साथै एक महिना इन्टर्नसिप संचालन गरिएको	संख्या: २० जना, स्वरोजगार संख्या : ३	३१९२२५
६	सामुदायीक पशु सेवा सहायक	१६० घण्टा तालिम साथै पो.म.न.पाद्वारा संचालित गौशालामा इन्टर्नसिप	संख्या : २० जना, रोजगार संख्या : ३	१९४६८८
७	सवारी साधन मर्मत (मोटरसाईकल तथा हाते ट्याक्टर)	३९० घण्टा तालिम साथै एक महिना इन्टर्नसिप संचालन गरिएको	संख्या: २० जना, रोजगार संख्या : ४	२५७३५०
८	सैलुन	३९० घण्टा तालिम साथै तालिम पश्चात निशुल्क १ महिना सेवा प्रवाह	संख्या: २० जना, रोजगार संख्या : ३	३१५०००
९	वारिस्टा	१६० घण्टा तालिम संचालन	संख्या: ४० जना, रोजगार संख्या : ४	३८००००
१०	डेरी तथा मिठाई मेकर	३९० घण्टा तालिम संचालन	संख्या: २० जना, स्वरोजगार संख्या : ३ जना	३२४०००
१२	बबल टि तालिम	३९० घण्टा तालिम संचालन	संख्या : ३५ जना	१३७४३५
१३	फोटोग्राफर संघ (Video Editing Training)	७ दिन तालिम संचालन	संख्या: २०	२००००
१४	विविध			१२११००
जम्मा				३६८४८१३

क्र. सं.	कार्यक्रमको नाम	विनियोजित बजेट	खर्च भएको बजेट	खर्च %
१	व्यवसायिक प्रणाली सुधार कार्यक्रम	२५०००००	२०७९५४४	८३.१८%

क्र. सं.	तालिमको नाम	विवरण	संख्या	खर्च रकम
१	SIYB तालिम	१० दिने तालिम संचालन	संख्या: २० जना	१७७६००
२	उद्यम क्लिनिक	१५ वटा पर्यटन व्यवसायको नमुना सङ्कलन	पर्यटन व्यवसायको समस्या पहिचान	४०००००
३	Business Incubation/Boot Camp	पोखरा आईडिया मार्ट संचालनको लागि ३ दिने बुट क्याम्प संचालन	प्राप्त आईडियाहरुमा विज्ञ मार्फत परामर्श	४६९३५०
४	उद्यमशीलता विकास ToT तालिम	७ दिने तालिम संचालन	संख्या: १७ जना, विभिन्न व्यवसायीहरुलाई उद्यमशीलता सम्बन्धि प्रशिक्षण	१७५४६०
५	लेखा प्रणाली तथा कर प्रणाली तालिम	७ दिने पोखरा उ.वा. संघ र लेखनाथ उ.वा. संघमा संचालित	संख्या : ५५ जना	२२२२५०
६	डिजिटल बजारीकरण (E-Commerce)	व्यवसायीहरुलाई व्यवसाय प्रवर्द्धन गर्न प्रविधिको प्रयोग	संख्या : ४० जना	२९९२००
७	व्यवसायिक सुधार योजना अनुसन्धान कार्यक्रम	व्यवसाय प्रवर्द्धन केन्द्रद्वारा संचालित विभिन्न कार्यक्रमहरुको अडियो, भिडियो तथा जन गुनासो मार्फत आगामी कार्ययोजनाको लागि मार्ग निर्देशन तयार	अडियो भिडियो संख्या: १५ वटा	४५२००
८	वेबसाईट र एप्स नवीकरण तथा सफल उद्यमीका कथा बनाउने	सफल उद्यमीका कथा मार्फत पो. म.न.पा. क्षेत्र भित्र रहेका युवा, व्यवसायी तथा विद्यार्थीहरुलाई उद्यमी बन्न प्रेरित गरिएको	उपस्थित संख्या: २००० र युवा, व्यवसायी तथा विद्यार्थीहरुको उल्लेखनीय उपस्थिति	१९३९४९
९	GYB/SYB तालिम	व्यवसाय पहिचान तथा व्यवसाय सुरुवात ७ दिने तालिम	उपस्थित संख्या: ३० जना	९७३३५
१०	विविध			७२००
			जम्मा	२०७९५४४

क्र. सं.	कार्यक्रमको नाम	खर्च भएको बजेट	खर्च %
१.	व्यवसायिक विकास कार्यक्रम	१४६०७०५	५८.४३%

क्र. सं.	तालिमको नाम	संख्या	खर्च रकम
१	पोखरा आईडिया मार्ट	प्राप्त जम्मा आईडिया: ३५ वटा, छनौट भएको आईडिया : १७ वटा, पुरस्कृत आईडिया : ४ वटा	३२९५९३
२	व्यवसायिक विज्ञहरुको रोस्टर तयार पार्ने	रोस्टरमा सुचिकृत विज्ञ सङ्ख्या: ४९ जना	
३	व्यवसाय प्रबर्द्धनात्मक कार्यक्रम मेला महत्सव	व्यवसायसंग सम्बन्धित प्राप्त आईडिया: १२ वटा, सुजना बहिरा स्कूलमा कफी तालिम सङ्ख्या: ३० जना	१२००००
४	Green Volunteers परिचालन	Volunteer संख्या: ११ जना	५०७१०४
५	विविध		५०४००८
जम्मा			१४६०७०५

क्र. सं.	कार्यक्रमको नाम	विनियोजित बजेट	खर्च भएको बजेट	खर्च %
१	लगानी प्रबर्द्धन कार्यक्रम	२५०००००	७२९६००	२६.१५%

क्र. सं.	तालिमको नाम	विवरण	संख्या	खर्च रकम
१	वित्तीय साक्षरता तथा व्यवसायिक योजना सम्बन्धि अन्तरक्रिया	वित्तीय साक्षरता तथा व्यवसायिक योजना सम्बन्धि विज्ञद्वारा परामर्श २८, ३३, २५, २३, ०२, ०३, ३०, २९, २२, २६, १६, १९	संचालन भएको वडा संख्या: १३ वटा	४०५२००
२	लगानी कार्यशाला	पोखरा आइडिया मार्टमा प्राप्त भएका आइडियाहरुमा लगानीको वातावरण सृजना	लगानी कर्ता संख्या : ८ जना	१६४४००
३	सामुहिक, साभेदारी लगानी कार्यक्रम	खुदो उत्पादन गरी प्याकेजिङ, भोला तथा गुडिया तालिम		१६००००
जम्मा				७२९६००

क्र. सं.	कार्यक्रमको नाम	विनियोजित बजेट	खर्च भएको बजेट	खर्च %
१	रोजगार सम्बन्धि कार्यक्रम	१००००००	४९७३१५	४९.७३%

क्र. सं.	कार्यक्रमको नाम	विनियोजित बजेट	खर्च भएको बजेट	खर्च %
१	स्थानीय उत्पादन प्रबर्द्धन तथा प्रोत्साहन कार्यक्रम	२५०००००	२०१२६५१	८०.५०%

क्र. सं	कार्यक्रमको नाम	कार्यालयको बिनियोजन बजेट रु	उद्देश्य
१	विद्याता हस्तकला	६००००	भोला बुन्ने मेशिन खरिदमा ५०% साभेदार
२	सक्षम मौरी पालन	१०००००	मौरी घर बनाउने सामग्रीमा ५०% साभेदार
३	स्याङ्जाली कपास उद्योग	१५००००	आधुनिक हाईड्रोलिक प्याकेजिङ प्रेसर मेशिन खरिद
४	जनहित एकिकृत फर्म	८००००	इन्भर्टर मेशिन खरिद
५	ज्यमिज बबल टि	१३००००	कफी प्रशोधन मेशिन
६	पुष्प मेला प्रदर्शनिमा भएको क्षेत्री कृषकलाई	१५००००	किसानलाई भयको क्षतिको नियन्त्रिततम मुल्यमा फुल खरिद
७	स्मृति एकिकृत कृषि सेवा	१५००००	मौरी घर/पास्चराइज मेशिन खरिद
८	भुमा एण्ड सन्स एगो प्रा.लि.	१५००००	ग्रेडिङ मेशिन/प्याकेजिङ
९	भावना सामुदायिक कृषि सहकारी	१२००००	कफी प्रवर्द्धन हलिंग मेशिन
१०	निर्मल पोखरी कफी उत्पादक सहकारी	१२००००	कफी प्रशोधन मेशिन
११	रोपाई महोत्सव	३००००	कार्यक्रम सहजीकरणको लागि
१२	लेखनाथ कोसेली घर	२९५६९८	स्थानीय उत्पादन प्रोत्साहन गर्नको लागि
१३	पोखरा रैथाने हाट बजार	४७६९५३	स्थानीय उत्पादन प्रोत्साहन गर्नको लागि
जम्मा		२,०१२,६५१	

व्यवसाय प्रवर्द्धन केन्द्रमा अपडेट विवरण

व्यवसाय प्रवर्द्धन केन्द्र Visitor को संख्या ४५००

उच्चमशिलता डेस्क : २०००

नवाप्रवार्तन डेस्क: १०००

व्यवसाय विकास डेस्क: १५००

आइडिया बैंक संख्या: ६८

रोजगार बैंकमा दर्ता बेरोजगारको सुची : १७१८

रोजगारीको संख्या: २३४५

रोजगार मेला मार्फत रोजगारी प्राप्त संख्या: करिब २५० जना

विज्ञ रोष्टर: करिब ४० जना

महानगरस्तरीय विभिन्न समितिहरूको वितरण

१. आर्थिक विकास समिति

क्र.स	नाम थर	पद	सम्पर्क नं
१	श्री बोध बहादुर कार्की	संयोजक	९८५६००३०१४
२	श्री विष्णु बहादुर भट्टराई	सदस्य	९८५६००३००६
३	श्री किरण बराल	सदस्य	९८५६००३०१३
४	श्री दिपक प्रसाद सुवेदी	सदस्य	९८५६००३०२१
५	श्री मनहर कडरिया	सदस्य सचिव	९८५६०५३३२०

२. व्यवसाय प्रवर्द्धन केन्द्र निर्देशक समिति

क्र.स	नामथर	पद	सम्पर्क नं
१	श्री धनराज आचार्य	संयोजक	९८५६००३०३५
२	श्री मन्जुदेवी गुरुङ	सदस्य	९८५६००३०३४
३	श्री शिवराज चौलागाई	सदस्य	९८५६००७१११
४	श्री बोध बहादुर कार्की	सदस्य	९८५६००३०१४
५	श्री गोकर्ण कार्की	सदस्य	९८५६०२१४६६
६	श्री शारदा बराल	सदस्य	९८५६०५८२८०
७	श्री विनोद श्रेष्ठ	सदस्य	९८५६०२१९८१
८	श्री तारानाथ पहारी	सदस्य	९८५११०५०५८
९	श्री भानुभक्त भण्डारी	सदस्य	९८५६०३२८८७
१०	श्री रवी रमण तिवारी	सदस्य	९८५६०४७००१
११	श्री मनहर कडरिया	सदस्य	९८५६०५३३२०
१२	श्री नवराज अधिकारी	सदस्य सचिव	९८५६००३०५२

३. कृषि व्यवसाय प्रवर्द्धन समिति

क्र.स	नामथर	पद	सम्पर्क नं
१	श्री धनराज आचार्य	अध्यक्ष	९८५६००३०३५
२	श्री बोध बहादुर कार्की	सदस्य	९८५६००३०१४
३	श्री शिव प्रसाद तिमिल्सिना	सदस्य	९८५६००३०१८
४	श्री दिपक प्रसाद सुवेदी	सदस्य	९८५६००३०२१
५	श्री भिम कुमारी पुन गर्बुजा	सदस्य	९८५६००३०४३
६	नगरपालिका स्तरीय खाद्य सुरक्षा समितिको संयोजक वा प्रमुख	सदस्य	
७	श्री बेनी बहादुर बस्नेत	सदस्य	९८५११२१५५९
८	श्री मृत्तिनाथ पौडेल	सदस्य	९८४६०२५८५८
९	श्री लिला चपाई	सदस्य	९८५६०१८६३८
१०	श्री दयाराम तिवारी	सदस्य	९८५६०२३०४७
११	डा.अशेष राज वि.क.	सदस्य	९८६५३८२३२१
१२	श्री देवीलाल बराल	सदस्य	९८४६०३१४३४
१३	श्री विरेन्द्र भण्डारी	सदस्य	९८५६०८०७४७

१४	श्री विमला रानाभाट	सदस्य	९८४६९५८२६०
१५	श्री नवराज अधिकारी	सदस्य	९८५६००३०५२
१६	श्री मनहर कडरिया	सदस्य सचिव	९८५६०५३३२०

४. पोखरा महानगर सहकारी समिति

क्र.स	नामथर	पद	सम्पर्क नं
१	श्री रवी रमण तिवारी	संयोजक	९८५६०४७००१
२	श्री पूर्ण कुमार गुरुड	सदस्य	९८५६००३०२७
३	श्री श्री प्रसाद गुरुड	सदस्य	९८५६००३०२९
४	श्री हरिमाया विश्वकर्मा	सदस्य	९८५६००३०३७
५	श्री नारायण प्रसाद आचार्य	सदस्य	९८५६०३९६९९
६	श्री दिपकप्रकाश आचार्य	सदस्य	९८५६०२४८८६
७	श्री डिपी अधिकारी	सदस्य	९८४६०८२४९०
८	श्री दुर्गा प्रसाद सुबेदी	सदस्य	९८५६००३०३०
९.	श्री भानु अधिकारी	सदस्य	९८५६०४१७५४
९	श्री अनिल कार्की	सदस्य सचिव	९८४१७२३८५८

५. पशुपन्छी कार्यदल

क्र.स	नामथर	पद	सम्पर्क नं
१	श्री मञ्जु देवी गुरुड	संयोजक	९८५६००३०३४
२	श्री निर्मला पौडेल	सदस्य	९८५६००३०४२
३	श्री प्रकाशमान उदास	सदस्य	९८५६००३००३
४	श्री दुर्गा प्रसाद सुबेदी	सदस्य	९८५६००३०३०
५	श्री विष्णु प्रकाश बराल	सदस्य	९८५६००३००५
६	डा.अशेष राज वि.क.	सदस्य सचिव	९८६५३८२३२१

६. पर्यटन विकास समिति

क्र.स	नामथर	पद	सम्पर्क नं
१	श्री धनराज आचार्य	अध्यक्ष	९८५६००३०३५
२	श्री रविन्द्रराज पौडेल	उपाध्यक्ष	९८५६०३०३३०
३	श्री विष्णु बहादुर भट्टराई	सदस्य	९८५६००३००६
४	श्री शिव प्रसाद तिमिल्सिना	सदस्य	९८५६००३०१८
५	श्री रामकाजी गुरुड	सदस्य	९८५६००३०२३
६	श्री भरत बहादुर अधिकारी	सदस्य	९८५६००३०२४
७	श्री कृष्ण प्रसाद भण्डारी	सदस्य	९८५६०२०७२०
८	श्री सुवास भण्डारी	सदस्य	९८५६०३२८०८
९	श्री जमुना पहारी	सदस्य	
१०	श्री रोमनाथ उपाध्याय	सदस्य सचिव	९८५६०३५३५०

७. उपप्रमुखसँग महिला कार्यक्रम

क्र.स	नामथर	पद	सम्पर्क नं
१	श्री मन्जुदेवी गुरुङ	संयोजक	९८५६००३०३४
२	श्री हरि माया वि.क	सदस्य	९८५६००३०३७
३	श्री निर्मला पौडेल	सदस्य	९८५६००३०४२
४	श्री धन कुमारी पोखेल	सदस्य	९८५६००३०४०
५	श्री मन्दिरा परियार	सदस्य	९८५६००३०३९
६	श्री भिम कुमारी पुन	सदस्य	९८५६००३०४३
७	श्री गोमा सुबेदी	सदस्य	९८४६५९३३९५
८	श्री मुना कुमारी बास्तोला	सदस्य	
९	श्री निर्मला शर्मा	सदस्य सचिव	९८५६०६७३६७

८. होमस्टे व्यवस्थापन समिति

क्र.स	नामथर	पद	सम्पर्क नं
१	श्री उदय सुबेदी	संयोजक	९८५६०४९८९६
२	श्री मनहर कडरिया	सदस्य/आर्थिक विकास महाशाखा	९८५६०५३३२०
३	श्री भरत राज पौडेल	सदस्य/स्वास्थ्य महाशाखा	९८५६०५८२८८
४	श्री बलराम पाठक	सदस्य / सरसफाई शाखा	९८४६०८७१७९
५	सम्बन्धित वडाको अध्यक्ष	सदस्य	
६	श्री ईश्वरी पोखरेल	सदस्य सचिव	९८५६०२३६७९

आर्थिक बिकास क्षेत्रको तथ्यांक वितरण

मुख्य बालीहरुको उत्पादन तथा क्षेत्रफल बिबरण आ.व. २०८०/०८१

सि. न	बाली वा बस्तुको नाम	क्षेत्रफल हे.	उत्पादकत्व	उत्पादन टन	कैफियत
१	धान	१११००	३.६०	३९९६०.००	
२	मकै	५५००	२.५०	१३७५०.००	
३	गहुँ	२२०	१.९०	४१८.००	कृषि गणना २०७८ लाई आधार मानिएको
४	कोदो	२८१५	१.२६	३५४६.९०	
५	उवा	५५	१.००	५४.९५	
६	फापर	६०	१.१०	६६.०६	
७	तेलहन बाली	१०५७	०.७१	७५०.४७	कृषि गणना २०७८ लाई आधार मानिएको
८	दलहन	२३०	१.०३	२३७.१३	
९	तरकारी बाली				
९.१	हिउँदे	८००	१८.००	१४४०१.६०	
९.२	बर्षे	९००	२२.००	१९८००.००	
९.३	वसन्त	४६०	१७.००	७८२०.००	
	जम्मा तरकारी	२१६०		४२०२१.६०	
१०	आलु	१२५०	२०.००	२५०००.००	
११	अदुवा/बेसार	८००	९.००	७२००.८०	
१२	कफी	३५	०.३५	१२.२५	
१३	सुन्तला जात	३३५	११.००	३६८५.००	
१४	मेवा, केरा, आंप, लिची, एभोकाडो	३३०	१२.००	३९६०.६६	
१५	च्याउ			३८०.००	
१६	मह			९०.००	
१७	उखु	१५	१८.३३	२७४.९५	
१८	माछा	५९	६.०३	३५५.८३	

पोखरा महानगरपालिकाको खाद्यान्न बासलात, आ.व. २०८०/८१ महानगरपालिकाको जनसंख्या ५१३५०४									
क्र. सं.	बाली	क्षेत्र फल हे.	उत्पादन टन	कुल उपभोगयोग्य खाद्यान्न	आवश्यक खाद्यान्न प्रति व्यक्ति बर्ष केजी	कुल आवश्यक खाद्यान्न	बचत वा न्युन	उपलब्धता प्रति बर्ष प्रति व्यक्ति केजीमा	अपुग प्रतिशत
१	खाद्यान्न बाली		५७७९५.९९	३६९४९.९९	२०९.	१०३२९४.३	-६६२६४.३	७१.९६	-६४.२०
२	तेलहन बाली	१०५७	७५०.४७	२४५.८३	११.०००	५६४८.५४४	-५४०२.७१	०.४८	-९५.६५
३	दलहन	२३०	२३७.१३	२२२.९७	३३.	१६९४५.६३	-१६७२२.७	०.४३	-९८.६८
४	तरकारी बाली	२१६०	४२०२१.६०	३१७६८	१०९.	५५९७१.९४	-२४२०३.९	६१.८७	-४३.२४
५	आलु	१२५०	२५०००.००	२२५००	७५.	३८५१२.८	-१६०१२.८	४३.८२	-४१.५८
६	फलफुल	६६५	७६४५.६६	५७८०	३०.	१५४०५.१२	-९६२५.१२	११.२६	-६२.४८

पशुपंछी तर्फको उत्पादन वितरण

क.स	पशुजन्य पदार्थ	इकाई मे. टन	यस बर्षको उत्पादन	कैफियत
१	दुध उत्पादन	मे.टन	२९१८०.७०१५	
१.१	गाईको दुध		१६५२५	
१.२	भैसिको दुध		१२६५६	
२	मासु		७३६२.३३४६७	
२.१	रागो तथा भैसी		१४९६	
२.२	वाखा तथा वोका		७१२	
२.३	भेडा तथा थुमा		६.७२	
२.४	सुगर तथा वंगुर		७८९.४८	
२.५	कुखुरा		३५६३.८३०४४	
२.६	हास तथा खरायो		५.१	
३	अण्डा		६८९०७.५	
	कुखुरा	संख्या	६८९०२.४	
	हास		५.१	
४	उन	मे.टन	४.५	
५	छाला	संख्या	१९५००	

क्र. सं.	पशुजन्य पदार्थ	इकाई मे. टन	यस वर्षको उत्पादन	छिमेकी गा.प तथा जिल्ला बाट आयत	जम्मा	निर्यात	खपत	प्रति व्यक्ति उपभोग वार्षिक	कै फियत
१	दुध		२९१८०.७	१५९००	४५०८०.७	४००	४४६८०.७०२	८७	
२	मासु		७३६२.३३५	१८५२	९२१४.३३५	५००	८७१४.३३४७	१५	
३	अण्डा		६८९०७.५३	१५२००	८४१०७.५३	८६००	७५५०७.५२९	१६८	

पोखरा महानगरपालिका अन्तर्गत रहेका सहकारी संस्थाहरुको प्रकृतिको विवरण

क्र.सं.	सहकारी संस्थाहरुको प्रकृति	जम्मा
१.	बचत तथा ऋण	१८५
२.	कृषि	७७
३.	बहुउद्देश्यीय	४९
४.	उपभोक्ता	११
५.	दुग्ध	१२
६.	कफी	७
७.	अन्य	१९
८.	कुल सहकारी संख्या	३६०
९.	महिला मात्रले संचालन गरेका सहकारी	४२

पोखरा महानगरपालिका अन्तर्गत कार्यक्षेत्र रहेका सहकारी संस्थाहरुको कुल पूजी, बचत, ऋण लगानी, शेयर सदस्यहरु

विवरण	कुल रकम रु
कुल चुक्ता शेयर पूँजी	७,४२,७१,७३,५२७
कुल बचत	१६,१९,६९,०१,२१२
कुल ऋण लगानी	१९,२२,६१,४६,४८६
जगेडा कोष	१,९२,०२,८९,४७५
कुल सदस्य संख्या	१,८८,८२७- महिला ९९,३५५ पुरुष : ८९,४७२
कर्मचारी संख्या	कुल २८७५ महिला : १,८६३ पुरुष : १,०१२

कृषि बजार व्यवस्थापन समिति कास्की पोखराको आ.व २०८०/२०८१ को फलफुल तथा तरकारीको परिमाण के.जीमा

क्र. सं.	महिना	तरकारीको परिमाण	फलफुलको परिमाण	आलु लसुन प्याज अदुवा परिमाण	अन्य उखु तरुल	जम्मा परिमाण के.जी. मा	कैफियत
१	श्रावण	३३१५९५२	२६५७६३३	१२५७२३५		७२३०८२०	
२	भदौ	३०१५७४८	१८०९०७२	१००१४४८		५८२६२६८	
३	असोज	३६१८०८९	१८८४४५७	९५०३७९	३६४२	६४५६५६७	
४	कार्तिक	२७८७०५९	११६२२७९	८४३४४७	१२५५०	४८०५३३५	
५	मंसिर	४२५३५४०	२०६२६६५	११७७४८२	५४३७७	७५४८०६४	
६	पुस	३४२८९९२	२०२७९३७	८८१७०५	२४०६४०	६५७९२७४	
७	माघ	४०९१९०६	१९४७३८७	१६३९२३१	४८२४२	७७२६७६६	
८	फागुन	३२६९९४२	२८५६२७९	१०३९५२५	२५६६१०	७४२२३५६	
९	चैत्र	३२२५५९६	२९३१२०५	४५६२९७	१६०७०	६६२९१६८	
१०	वैशाख	४५२२६७१	६०८७४४१	११२३१७०	२०१३०	११७५३४१२	
११	जेठ	४०१९२४१	३३१६९६६	४८३३५८	२४४३२०	८०६३८८५	
१२	असार	३२०३२२४	२३५८७११	६८१९१५	२७६०	६२४६६१०	
	जम्मा	४२७५१९६०	३११०२०३२	११५३५१९२	८९९३४१	८६२८८५२५	

पोखरा महानगरपालिका भित्र कृत्रिम गर्वाधान गर्ने प्राविधिकहरुको नामावली

क्र.सं.	कृ.ग.कर्ताको नामावली	पद	सम्पर्क न
१	श्री सहदेव पौडेल	प. वि. अ. (आठौं)	९८५६०४९९६६
२	श्री नवराज अधिकारी	प स्वा प्रा	९८५६०२५८४०
३	श्री सुरेश कुमार श्रेष्ठ	प स्वा प्रा	९८५१०५३५१५
४	श्री ढाकाराम पौडेल	प से प्रा	९८४६०३५८७६
५	श्री कैलाश प्रधानाडग	प स्वा प्रा	९८५६०६५३१७
६	श्री भिष्मराज वास्तोला	सहायकस्तर पाचौं	९८४६०८५०८४
७	श्री भलककृष्ण भण्डारी	अधिकृत छैटौं	९८४६१४६६७४
८	श्री अर्जुन बराल	ना.प.स्वा.	९८५६०७२००२
९	श्री दिपेन्द्र वास्तोला	ना.प.स्वा.	९८४६३६३४६९
१०	श्री जनादर्न पराजुली	ना.प.स्वा.	९८४६६०६४२७
११	श्री माधव प्रसाद आचार्य	ना.प.स्वा.	९८४६१५५७०८
१२	श्री ठगेन्द्रप्रसाद अर्याल	प्राईभेट	९८४६०२८७७०
१३	श्री शेर वहादुर सारु	प्राईभेट	९८४६०३५३८७
१४	श्री कीमलाल रानाभाट	प्राईभेट	९८४६०२४८२६
१५	श्री जनक बराल	प्राईभेट	९८०४१३४१२०
१६	श्री पुरनचन्द्र गैडे	प्राईभेट	९८५६०३५६०३
१७	श्री शसिल वास्तोला	प्राईभेट	९८५६००२७००
१८	श्री सतिश लामिछाने	ना प से प्रा	९८५६०२५९४४
१९	श्री अजित पंथी	प्राईभेट	९८५६०१०००२

२०	श्री ईन्द्र के.सी.	प्राईभेट	९८४६०६३२५३
२१	श्री नवराज अधिकारी	प्राईभेट	९८५६०४३७३५
२२	श्री चेत बहादुर कार्की	प्राईभेट	९८१९१५५८६३
२३	श्री लक्ष्मण वि.क.	प्राईभेट	९८४६१६१५३५
२४	श्री सुरज माफी	प्राईभेट	९८६४३८८७७८
२५	श्री अनन्त अधिकारी	प्राईभेट	
२६	श्री होमनाथ अधिकारी	प्राईभेट	९८०४१९०५७५
२७	श्री राम प्रसाद अधिकारी	प्राईभेट	
२८	श्री बलराम देवकोटा	प्राईभेट	९८४६१९१५८३
२९	श्री अमिर परियार	प्राईभेट	९८१७६५५५४
३०	श्री श्यामकृष्ण घिमिरे	प्राईभेट	९८४६२४८०७५
३१	श्री विवश श्रेष्ठ	प्राईभेट	९८४६७८१३४९
३२	श्री सुदिप लामिछाने	प्राईभेट	९८१४१२९७३२
३३	श्री गणेश भण्डारी	प्राईभेट	९८४७३०३८७८
३४	श्री महेन्द्र बस्योला	प्राईभेट	९८१४१५०९८२
३५	श्री माधव अचार्य	प्राईभेट	९८६६०६५७८०
३६	श्री सन्जु पौडेल	प्राईभेट	९८४६२६३९५१
३७	श्री सन्तोष खनाल	प्राईभेट	
३८	श्री अनिल खत्री	प्राईभेट	९८५६०६४३५८
३९	श्री चुडामणी बराल	प्राईभेट	९८६६३५५९८२

पोखरा महानगरपालिका वडा स्तरीय कृषि सञ्चाल संयोजकहरुको विवरण

क्र.सं.	संयोजकको नाम	वडा नम्बर	सम्पर्क नम्बर
१	लिलामणी अधिकारी	१	९८४६२५८०९९
२	प्रमोद पराजुली	२	९८४६०६३९८२
३		३	
४	मनोज कोइराला	४	९८४१७९६०१८
५	उज्ज्वल खत्री	५	९८४६०२१४७९
६	भावना रानाभाट	६	९८४६०५४८५२
७	पंकज पौडेल	७	९८५६०३६५६७
८	सावित्री घिमिरे	८	९८४६०८०६१२
९	बिमला रानाभाट	९	९८४६९५८२६०
१०		१०	
११	भिम प्रसाद आचार्य	११	९८४६१३८५२२
१२	सुमित्रा कोइराला	१२	९८४६२८५६३५
१३	नरेन्द्र प्रसाद अधिकारी	१३	९८५६०८३६३६

१४	ललित बहादुर बानीया	१४	९८५६०१११५५
१५	लोक बहादुर राना	१५	९८५७०६०३९५
१६	जित बहादुर बस्नेत	१६	९८४६३९३१०५
१७	वैकुण्ठ भण्डारी	१७	९८४६०२६३७०
१८	बेल बहादुर थापा	१८	९८५६००७४९८
१९	कमल थापा	१९	९८५६०३०४१९
२०	बाबुराम पौडेल	२०	९८४६०५३३७३
२१	विजय प्रसाद ढकाल	२१	९८४४९२१७५७
२२	देवीलाल बराल	२२	९८४६०३१४३४
२३	लोक बहादुर गुरुङ	२३	९८४६७७८१४१
२४	राम बहादुर सुवेदी	२४	९८४६६२१४९८
२५	राजेन्द्र बहादुर कार्की	२५	९८०५८३५३६३
२६	केशव प्रसाद ढुंगाना	२६	९८४६०३०३७१
२७	शेखरनाथ लामिछाने	२७	९८४६०४१७०२
२८	राधाकृष्ण तिवारी	२८	९८५६०३६३१०
२९	होमनाथ पौडेल	२९	९८४६५११५७५
३०	बाबुराम ढकाल	३०	९८०६५२८३५५
३१	केशवराज तिवारी	३१	९८५६०८२४८०
३२	पदम प्रसाद तिवारी	३२	९८४६१०७२८२
३३	सुधन अधिकारी	३३	९८५६०२००२८

पोखरा महानगरपालिका अन्तर्गत दर्ता भएका कृषक समूहहरूको संख्या

क्र.सं.	वडा नं.	दर्ता समूह संख्या
१	५	१२
२	६	१
३	७	२
४	८	
५	९	१
७	११	१३
८	१२	६
९	१३	१३
१०	१४	७
११	१५	६
१२	१६	४१
१३	१७	१०
१४	१८	१४

१५	१९	१४
१६	२०	५
१७	२१	४०
१८	२२	४२
१९	२३	२७
२०	२४	२१
२१	२५	७
२२	२६	२२
२३	२७	१७
२४	२८	२१
२५	२९	१२
२६	३०	१५
२७	३१	१०
२८	३२	२
२९	३३	१८

सरोकारवाला निकायहरूको विवरण

पोखरा महानगरपालिकामा रहेका प्राविधिक धारका सामुदायिक विद्यालय

सी नं	नाम	ठेगाना	संचालित बिषय
१	जनप्रिय मा.वि., सिमलचौर	पोखरा ८	सिभिल इन्जिनियरिंग
२	महेन्द्र मा.वि., भलाम	पोखरा २०	बालि विज्ञान
३	शुक्रराज मा.वि., पुम्दीभुम्दी	पोखरा २२	पशु विज्ञान
४	अम्बिका मा.वि., हेम्जा	पोखरा २५	कम्प्यूटर इन्जिनियरिंग
५	ब्रह्मरूपा मा.वि., राजाको चौतारा	पोखरा ३२	सिभिल र कम्प्यूटर इन्जिनियरिंग

CTEVT बाट सम्बन्धन प्राप्त प्राविधिक शिक्षालय

सी नं	नाम	ठेगाना	संचालित बिषय	प्रकार
१	पोखरा प्राविधिक शिक्षालय	पोखरा ११, फुलबारी	अटोमोबाइल, इन्जिनियरिंग, होटेल म्यानेजमेन्ट, अप्याल्मिक साइन्स	आंगिक
२	आनन्द ज्योति मा.वि.	पोखरा ३१, बेगनास	बालि विज्ञान	टेक्स
३	सरस्वती टिका मा.वि.	पोखरा ३३ भरतपोखरी	सिभिल इन्जिनियरिंग	टेक्स
४	शहिद स्मृति मा.वि.	पोखरा १४ मभेरीपाटन	सिभिल, जियोम्याटीक्स, हाइड्रो इन्जिनियरिंग	टेक्स

पोखरामा रहेका सूचना प्रविधि कलेजहरू

क्र.स.	कलेजको नाम	ठेगाना	सम्पर्क न	ईमेल
१	Soch College of IT	पोखरा ११ रानीपौवा	०६१५७४०९६	info@sochcollege.edu.np
२	Mount Annapurna Campus	पोखरा ५ परस्यांग	०६१५७२६५०	info@macpokhara.edu.np
३	Prithvi Narayan Campus -PNC	पोखरा १ बगर भिमकालीपाटन	०६१५७६८३७	info@pncampus.edu.np
४	Informatics College Pokhara	पोखरा १२ माटेपानी	०६१५८८११५	info@icp.edu.np
५	ISMT college	पोखरा १५ अन्नपूर्ण मार्ग	०६१४३३८२६	info@ismt.edu.np
६	La Grande College	पोखरा ८ सिमलचौर	०६१५७३१६३	info@lagrandee.edu.np
७	Kanya Campus	पोखरा ३ नदीपुर	०६१५७२२५६	info@kanyacampus.edu.np
८	Pokhara College of Management -PCM	पोखरा ३ नदीपुर ज्ञानमार्ग	०६१५४४७६१	info@pcm.edu.np
९	Gandaki College of Engineering and Sciences -GCES	पोखरा १६ लामाचौर	०६१४४३८६६	gces@gces.edu.np
१०	Pokhara University-Central	पोखरा ३० खुदी	०६१५०४०७५	info@pu.edu.np
११	Gandaki University	पोखरा १७ मुस्तांग चोक	०६१४६०२४९	info@gandakiuniversity.edu.np
१२	Western Regional Campus -WRC	पोखरा १६ लामाचौर	०६१४४०४५७	doece@ioepas.edu.np
१३	Pokhara Engineering College -PEC	पोखरा ८ फिके	०६१५८१२०९	info@pec.edu.np
१४	Gupteshwor Mahadev Multiple Campus -GMMC	पोखरा १७ छोरेपाटन	०६१४५५६७७	gupteshowrmmc@gmail.com
१५	Janapriya Multiple Campus -JMC	पोखरा ८ जनप्रिय मार्ग	०६१५८५२८७	office@janapriya.edu.np

पोखरामा रहेका सूचना प्रविधि कम्पनीहरू

क्र.स.	कम्पनीको नाम	ठेगाना	सम्पर्क न	ईमेल
१	Aankhi Jhyal Technologies	पोखरा ६ लेकसाइड फेवामार्ग	९८५६०७८०९९	info@aankhijhyal.com
२	Aarambha IT Research Center	पोखरा गैह्रापाटन	९८५६००७००७	hello@arambhait.com
३	Able Innovation	पोखरा ८ शिवालय	९८२२७८०२४	info@ableinnovation.com.np
४	Black Tech	पोखरा ५ जिरो किमी	९८०२८३९९०९	hello@blacktech.com.np
५	Code Sastra	पोखरा फेवामार्ग	०६१५३०६२५	codesastra@gmail.com
६	Codekavya	पोखरा कदम मार्ग	९८६६३४५५९४	contact@codekavya.com

७	Dreamsys IT Solution Pvt.Ltd	पोखरा चिप्लेढुंगा	०६१५३७९५३	info@dreamsys.com.np
८	E-commerce Sathi		०६१५९०२१८	ecommercesathi@gmail.com
९	Everest Technologies	पोखरा सिदार्थ चोक	९८०६११९००५	tech.everest.2021@gmail.com
१०	inGrails Pvt.Ltd.	पोखरा तेसापटटी	९८०२८२१०३८	mail@ingrails.com
११	Insoft	पोखरा ८ सिमलचौर	०६१५४०८१५	support@insoftnepal.com
१२	IT Deurali	पोखरा ८ सिमलचौर	०६१५४१३५५	itdeurali@itdeurali.com
१३	Jankari Tech	पोखरा १० कुडहर बेथानी मार्ग	९८०६६५९२२६	info@janakaritech.com
१४	Nepa Tech Pal Pvt.Ltd	पोखरा ८ जाल्यारोड	९८६०३८५८७७	info@nepatechpal.com
१५	Nipuna Prabidhik Sewa	पोखरा ५ परस्यांग		nipunasewa@gmail.com
१६	PH Solution	पोखरा ९ महेन्द्र पुल	९८१७११०२१५	info@phsolution.com.np
१७	Reev IT	पोखरा ११ रानीपौवा तुलसी मार्ग	९८६४४२३४०९	mail@reev-it.com
१८	Skeinsoft	पोखरा नयाँबजार	९८१७१८१६३५	contact@skeinsoft.com
१९	Skybase Innovations	पोखरा न्युरोड भाटभटेनी	९८४५५३३७९७	skybase.innovations@gmail.com
२०	Teispace Technology	पोखरा ४ माछापुच्छे	९८०२८५२७२४	info@teispace.com.np
२१	Thulo Technology	पोखरा ११ फुलवारी	९८०९३७३८६०	info@thulotechnology.com
२२	Tuki Soft	पोखरा ९ सुन्दर मार्ग	९८०२८५५३३६	tukisoftware@gmail.com
२३	Two Ace Solutions	पोखरा १०	९८४६९१४४५५	contact@twoacesolutions.com
२४	Urja Lab	पोखरा ट्रेड मल नजिक	९८५६०३८५०८	urjalab@gmail.com
२५	Vigorous IT Solution	पोखरा १७ छोरेपाटन	०६१४६०९३२	contact@vigorousitsolution.com
२६	Virtual Technology	पोखरा नयाँगाउ	९८५६०८८४५३	info@vtechnepal.com
२७	Websoft Technology Nepal	पोखरा ८ सिर्जनाचोक	०६१५३८३५८	info@websoftnepal.com.np
२८	xDezo Technologies	पोखरा ७ रत्नचोक	९८२५१७४९९२	info@xdezo.com
२९	XL SoftTech	पोखरा ८ दमकल मार्ग	०६१५७०२१४	info@softtech.com
३०	Yarsa Labs	पोखरा ३०	९८०१०२२०५५	support@yarsalabs.com
३१	Tonic Byte	पोखरा जिरो किमी	९८४९९५११११	hello@tonicbyte.com
३२	Xyphor Technologies	पोखरा	९८४०३०५२६८	contact@xyphortech.com
३३	Brand Builders	पोखरा पन्थी गल्ली	९८०२८५०७७	mail@brandbuilder.com.np

नवप्रवर्तन संस्था

क्र. सं.	Name	नाम	ठेगाना	फोन नं	Email
१	The Nepal Innovation Technology and Entrepreneurship Center-NITEC, PU	नेपाल नवप्रवर्तन प्रविधि तथा उद्यमशीलता केन्द्र, पोखरा विश्वविद्यालय	पोखरा ३०, कास्की	061-504078	contact@nitec.org.np
२	National Innovation Center-NIC	राष्ट्रिय आविष्कार केन्द्र	त्रिभुवन विश्वविद्यालय, किर्तिपुर	9841592361	office@nicnepal.org
३	Kalika Multiple Campus	कालिका बहुमुखी क्याम्पस	पोखरा-१४, कास्की	061-433385	admin@kmcpokhara.edu.np
४	Research Management Cell, Gupteshwori Mahadev Multiple Campus	अनुसन्धान व्यवस्थापन कक्ष, गुप्तेश्वरी महादेव बहुमुखी क्याम्पस	पोखरा-१७, पोखरा	061-455677	gupteshwormmc@gmail.com
५	La Grandee International College	लाग्रान्डी इन्टरनेशनल कलेज	पोखरा-०८, पोखरा	061-573163/582844	info@lagrandee.edu.np
६	Research Center, Invention and Innovation Center, Gandaki University	अनुसन्धान केन्द्र, आविष्कार र आविष्कार केन्द्र, गण्डकी विश्वविद्यालय	गण्डकी प्रदेश, नेपाल	061-460249	rcii@gandakiuniversity.edu.np
७	Gandaki Innovation Club	गण्डकी नवप्रवर्तन क्लब	पोखरा-१६, कास्की	९८४६०२०६०७	gic@gbs.edu.np

विभिन्न संघ संस्थाहरूको विवरण

क्र.सं.	Name	नाम	ठेगाना	फोन नं.	Email
१	Council for Technical Education and Vocational Training	प्राविधिक शिक्षा तथा व्यावसायिक तालिम परिषद्	पोखरा-०५, कास्की	061-532271	ctevtgandaki@gmail.com
२	Vocational and Skill Development Training Centre	व्यावसायिक तथा सिप विकास तालिम केन्द्र	पोखरा-१७, कास्की	061-587111	contact@pokharacentre.org

३	National Skill Testing Board / Nepal Vocational Qualifications System	राष्ट्रिय सीप परीक्षण बोर्ड /नेपाल व्यावसायिक योग्यता प्रणाली	भक्तपुर-१७, नेपाल	98511-63964 , 98511-27080	info@nstb.org.np
४	Gandaki Polytechnic School	गण्डकी बहुप्राविधिक शिक्षालय	पोखरा २९	६९५६००९७	pokharamun.gmt@gmail.com
५	Gandaki Technical Education and Vocational Training Academy	गण्डकी प्राविधिक शिक्षा तथा व्यावसायिक तालिम प्रतिष्ठान	पोखरा, कास्की	९८५९०९८९४९	gandakitevta@gmail.com
६	Vocational and Skill Development Training Institute	व्यावसायिक तथा सीप विकास तालिम प्रतिष्ठान	ललितपुर, नेपाल	०६९५५९०८४	info@vsdta.gov.np
७	Local Development Training Institute	स्थानीय विकास प्रशिक्षण प्रतिष्ठान	ललितपुर, नेपाल	01-5521051	ldta.org.np@gmail.com
८	Nepal Administrative Staff College	नेपाल प्रशासनिक प्रशिक्षण प्रतिष्ठान	ललितपुर, नेपाल	01-5422160	info@nasc.org.np
९	Gandaki Proviencce Training Academy	गण्डकी प्रदेश तालिम प्रतिष्ठान	पोखरा-०९, कास्की	९८५६०९२०३२	academy.gandaki@gmail.com
१०	Antarprerana	अन्तर प्रेरणा	ललितपुर-०३, नेपाल	९८६६३९२३६९	hello@antarprerana.com.np

संघ संस्थाहरूको विवरण

नाम	ठेगाना	फोन नं.	Email
पोखरा वाणिज्य संघ	पोखरा-०६, कास्की	०६९-५८६९५९	pkrchamberkaski@gmail.com
पोखरा उद्योग वाणिज्य संघ	पोखरा-०४, कास्की	०६९-५७०२६४, ९८५६०७०२६४	pccipkr@gmail.com
लेखनाथ उद्योग वाणिज्य संघ	पोखरा-२९, कास्की	०६९-५६०३८६	lekhccimail@gmail.com
महिला उद्यमी संघ नेपाल, कास्की	पोखरा-१७, कास्की	९८५६०३९९०४	
नेपाल उद्योग वाणिज्य महासंघ	काठमाण्डौ, नेपाल	०९-५३६२०६९	fncci@mos.com.np
नेपाल उद्योग वाणिज्य महासंघ - गण्डकी प्रदेश	गण्डकी प्रदेश	९८५६०३३०५५	cnigandaki@gmail.com

नेपाली युवा उद्यमी फोरम	पोखरा ४ कास्की	९८५६०२३८४८	pokhara.nyef@gmail.com
नेपाल स्काउट	गण्डकी प्रदेश	९८५६०२०५३७	gandaki@nepalscouts.org
निजि तथा आवासीय विद्यालय एसोसिएसन नेपाल	पोखरा-१४, कास्की	०६१-५५१६३३	pabsoncc@gmail.com
राष्ट्रिय निजी तथा आवासीय विद्यालय एसोसिएसन नेपाल	पोखरा-१४, कास्की	०६१-५०११०८	
सुन चाँदी व्यवसायी महासंघ	गण्डकी प्रदेश, नेपाल	९८५६०३६१७८	
स्वर्णकार कल्याण समिति	कास्की,नेपाल	९८४६१६७०३४	
पोखरा पर्यटन परिषद्	पोखरा-०६, कास्की	०६१-४५२४८९	
सयपत्री समाज	पोखरा-०७, कास्की	९८५६०३५१६९	info@sayapatrisociety.com. np
उच्च शिक्षालय तथा माध्यमिक विद्यालय संघ, नेपाल	पोखरा-१४, कास्की		hissannepal@gmail.com
सुरक्षित आप्रवासन परियोजना(सामी)	कास्की, नेपाल	०६१-४५६७५५	mrckaski@gmail.com
गरिबी निवारणका लागि लघु उद्यम विकास कार्यक्रम (मेडुपा)	काठमाडौं, नेपाल	१-४२११५७९	medpa@moi.gov.np
ग्रामीण उद्यम तथा विप्रेषण आयोजना (समृद्धि)	ललितपुर, नेपाल	०१-५४३५४८८	info.rerp@moics.gov.np
औद्योगिक क्षेत्र व्यवस्थापन लिमिटेड	काठमाडौं, नेपाल	१४९५३१३३	nfo@idm.org.np
नेपाल पारवहन तथा गोदाम व्यवस्थापन कम्पनि लिमिटेड			
खाद्य व्यवस्था तथा व्यापार कम्पनी लिमिटेड	काठमाडौं,नेपाल	०१-४२४८८९१	nepalncf@gmail.com
	पोखरा,नेपाल	०६१-५०५२२२	info@nthmc.edu.np
अटो मोबाइल एशोसियसन कास्की गण्डकी			
बैंकर एशोसियसन गण्डकी प्रदेश			
जिल्ला सहकारी संघ लि.	काठमाडौं,नेपाल	०१-४७८३१५१	dcul.ktm@gmail.com
कृषि सहकारी संघ			
सामाजिक विकास तथा स्वास्थ्य मन्त्रालय	पोखरा,कास्की	०६१-४६७८२७	ministrysocialedvnpkr@ gmail.com
गैर सरकारी संस्था महासंघ कास्की			
सिटि रेवान कास्की			
अस्पताल एशोसियसन संघ			
निर्माण व्यवसायी संघ कास्की			
खुद्रा व्यवसायी संघ	काठमाडौं,नेपाल	०१-२३४५६७८	info@kbsnepal.org
थोक व्यवसायी संघ			
कृषि तथा भूमि व्यवस्था मन्त्रालय	पोखरा,नेपाल	६१-४६७८८५	molmacprovince4@gmail. com

कृषि क्याम्पस पुरन्चौर			
कृषि व्यापार प्रवर्द्धन केन्द्र			
नेपाल राष्ट्र बैंक	कास्की, नेपाल	०६१-४६५११५	nrbpkr@nrb.org.np
पत्रकार महासंघ			
भेटनरी संघ			
जिल्ला रेडक्रस सोसाइटी			
छापाखाना संघ			
वायोग्यास संघ			

विभिन्न साभेदार संस्थाहरूको विवरण

S.N.	Name	नाम	ठेगाना	फोन नं.	Email
१	Kaski Pokhara Handicraft Association	कास्की पोखरा हस्तकला संघ	पोखरा-१९, कास्की	०६१-५३४०२५	kaskipokharahandicraft@gmail.com
२	Trade and Export Promotion Center	व्यापार तथा निकासी प्रवर्द्धन केन्द्रको वार्षिक कार्यक्रम	ललितपुर, नेपाल	१-५५२५४६४	info@tepc.gov.np
३	Accountability Lab	जवाफदेहिता प्रयोगशाला	काठमाडौं-०२, बागमती	९८५१२०३२३६	suresh@accountabilitylab.org
४	Green Valley Recyclers-GVR Cooperative	ग्रीन भ्याली बहुउद्देश्यीय सहकारी संस्था लि.	पोखरा-१६, कास्की	९८५११९३५६२	greenvalleyrecyclers@gmail.com
५	Women's Skills Development Organization	महिला सीप विकास संगठन	पोखरा-८, कास्की	९८५६०२१६८६	wsdopkr@gmail.com

पोखरा पर्यटकीय संघ संस्थाहरू

१	पोखरा पर्यटन परिषद	०६१४५२४८९	tourismpokhara@gmail.com
२	पो. उ. वा. सं.	०६१-५७०२६४/५२२२६४/५२५२६४	info@pokharachamber.org.np/ pccipkr@gmail.com
३	पश्चिमाञ्चल होटल संघ	०६१-४५१४७४	pokharahotels@gmail.com
४	टान पोखरा	०६१-४५३०३३/०६१-४५६९२१	info@taanpokhara.org
५	नाट्टा क्षेत्रिय संघ पोखरा	०६१-४५३११४	nattapokhara@gmail.com
६	रेवान पोखरा	०६१-४५६८९३	pokharareban@gmail.com
७	ट्याक्सी व्यवसाय संघ	९८५६०२०९५९	Prakashtiwari3517@gmail.com
८	टेसा पोखरा	९८५६०३४६३६	tesapokhara@yahoo.com/ poudelchandra63@yahoo.com
९	एगा पोखरा	९८५१२२४२५९	Bhandariip22@gmail.com

१०	नेपाल हवाई खेलकुद संस्था	०६१-४६४८२६	airportsnepal@gmail.com
११	नेपाल पर्यटन यातायात व्यवसायी संघ	९८५६०६३३३३	Babus7@gmail.com
१२	नेपाल पर्वतारोहण संघ	९८५६०२३३२६	allnepaladventures@gmail.com
१३	नारा पोखरा	९८५६०२२०७१	birenrafting@gmail.com
१४	भीटोफ गण्डकी	९८५६०४९८१६	udayasubedi@gmail.com/uniquestreak@hotmail.com
१५	फेवा डुङ्गा व्यवसायि संघ	९८४६०२०३६१	Balaram83@gmail.com
१६	(WOTEF)	९८४६०३३०६३	उमा भण्डारी
१७	(TEWAN)	९८५६०४२०३६	कमला गिरी
१८	(MONEY CHANGER)	९८५६०३९८८३	रूपकराज मिश्र

लेखनाथ उद्योग वाणिज्य संघ अन्तर्गत वस्तुगत संघका अध्यक्षहरुको विवरण

क्र.स.	संस्थाकोनाम	व्यक्तिकोनाम	फोन नं.
१	लेखनाथ हार्डवयर एशोसियसन	श्री ऋषिराम जमरकट्टेल	९८५६०२५६७०
२	लेखनाथ होटल एशोसियसन	श्री वीरभद्र कडेल	९८४६१०६२०७
३	लेखनाथ फर्निचर एशोसियसन	श्री रविन सुनार	९८५६०६९६४२
४	नेपाल कपडा तथा सिलाई व्यवसायी संघ लेखनाथ	श्री लालबहादुर परियार	९८४६१४७९४७
५	निर्माण व्यवसायी समिति	श्री प्रेमबहादुर थापा	९८५६०२९४४३
६	लेखनाथ फेब्रिकेटर्स एशोसियसन	श्री प्रेम वि.क.	९८५६०३९३२५
७	लेखनाथ अधिकृत तथा थोक विक्रेता संघ	श्री राधाकृष्ण अधिकारी	९८५६०३३२७१
८	बेगनास बस संचालन समिति	श्री श्रीप्रसाद तिवारी	९८५६०३४९१८
९	कूटानी पिसानी एशोसियसन	श्री टिकाराम भुर्तेल	९८५६०६९९५३
१०	नेपाल पुस्तक/स्टेशनरी संघ	श्री बालकृष्ण सुवेदी	९८४६९६३५०७

पोखरा उद्योग वाणिज्य संघका संघ-संस्थाको नाम

क्र.स.	नाम	मोबाइल नं.
१	पोखरा हार्डवयर एशोसियसन, कास्की	९८५६०३०९८७
२	कपडा व्यवसायी एशोसियसन, कास्की	९८५६०३०९४४
३	खुद्रा तथा किराना व्यवसायी संघ	९८५६०१८६३८
४	अधिकृत विक्रेता संघ पोखरा	९८५६०२५१८७
५	सुनचांदी व्यवसायी संघ, पोखरा	९८५६०२२६७१
६	पश्चिमाञ्चल अटोमोबाइल डिलर्स एशोसियसन	९८५६०२९१३५
७	नेपाल पुस्तक तथा स्टेशनरी व्यवसायी महासंघ, कास्की	९८५६०५६९०२
८	गण्डकी धौलागिरी पेट्रोलियम डिलर्स एशोसियसन	९८५६०२९८१७
९	फेन्सी तथा रेडिमेन्ट व्यवसायी संघ	९८४६०४९२५१
१०	नेपाल सुनचांदी रत्न आभूषण व्यवसायी संघ, कास्की	९८५६०२५०८०
११	फर्निचर तथा फर्निचर्स व्यवसायी संघ, कास्की पोखरा	९८४६०२९८३०
१२	पोखरा एल.पि. ग्यास विक्रेता संघ	९८५६०२२९४५
१३	पोखरा इलेक्ट्रोनिकल एशोसियसन, महेन्द्रपुल	९८५६०३३५६५

१४	पोखरा स्टिल फेब्रिकेटर्स एशोसियसन, न्युरोड	९८५६०३८१००
१५	पोखरा नगर रेष्टुरेन्ट तथा वार एशोसियसन	९८५६०२११६८
१६	पोखरा भाडा व्यवसायी संघ कास्की	९८४६०२२२४७
१७	पोखरा इलेक्ट्रोनिक्स व्वासायो संघ, कास्की	९८५६०४८७१७
१८	मदिरा व्यवसायी समिति, कास्की	९८४६०८०४०२
१९	नेपाल औषधी थोक व्वासायी संघ गण्डकी	९८५६०२०११७
२०	कास्की पोखरा हस्तकला संघ	९८५६०२१६८६
२१	कम्प्युटर एशोसियसन नेपाल महासंघ, कास्की शाखा	९८५६०२०१९४
२२	नेपाल पशुपंक्षी औषधी व्यवसायी संघ, गण्डकी शाखा	९८५६०६१४२८
२३	पृथ्वी होटल व्यवसायी समिति	९८५६०३४०६३
२४	कस्मेटिक व्यवसायी संघ कास्की	९८४६२२४२६९
२५	फ्लोरिड फर्निसिङ व्यवसायी संघ, कास्की	९८५६०२५९४१
२६	जुत्ता व्यवसायी संघ	९८५६०३१८२५
२७	राष्ट्रिय फलफुल तथा तरकारी थोक व्यवसायी संघ	९८५६०२२८२७
२८	थोक व्यवसायी संघ कास्की, पोखरा	९८५६०८२८०३
२९	मुद्रा उद्योग संघ	९८५६०२८७७८
३०	प्लास्टिक व्यवसायी समिति	९८५६०६९६६९
३१	नेपाल औषधी व्यवसायी संघ, पोखरा	९८५६०३३८०६
३२	पश्चिमाञ्चल होटल संघ	९८४६०३४५३२
३३	पोखरा फोटोग्राफर संघ	९८४६०४०७२९
३४	नेपाल वनपैदावार संघ, कास्की, रानीपौवा	९८४६०५८७१३
३५	ट्रेकिङ एजेन्ट एशोसियसन अफ नेपाल	९८५६०२६५१०
३६	नेपाल एशोसियसन अफ टुर एण्ड ट्राभल एजेन्ट	
३७	रेष्टुरेन्ट एण्ड वार एशोसियसन	९८५६०२०९९९
३८	गण्डकी ट्याङ्गर व्यवसायी संघ, मालेपाटन	९८५६०२०३५९
३९	पोखरा औद्योगिक क्षेत्र उद्योग संघ	९८५६०२०९७५
४०	पोखरा पर्यटन परिषद, बैदाम	९८५६०२००८८
४१	सुवर्ण कला समिति, महेन्द्रपुल	९८५६०३२३१५
४२	पोखरा मासु व्यवसायी समिति	९८४६०३१२६१
४३	गण्डकी अटोमेकानिकल वर्कर्स एशोसियसन, नयाबजार	९८५६०२२७०८
४४	ट्रेकिङ इक्विपमेन्ट सप एशोसियसन, पोखरा, बैदाम	९८४६०२५४४६
४५	फ्लोरिकल्चर एशोसियसन नेपाल जिल्ला समिति कास्की	९८४६०३३३५१
४६	पोखरा बेकरी व्यवसायी संघ, पोखरा	९८४६०२३४०५
४७	पश्चिमाञ्चल निर्माण व्यवसायी संघ	९८५६०२०५०४
४८	नेपाल केवल टि.भि. एशोसियसन, न्युरोड	
४९	इम्ब्राईटरी एण्ड गार्मेन्ट एशोसियसन, बैदाम	९८५६०३१०३२
५०	निर्माण व्यवसायी संघ, पोखरा	९८५६०२१७२१

५१	संचार व्यवसायी समिति	९८५६०३११९८
५२	अन्नपूर्ण व्यवसायी संघ, महेन्द्रपुल	९८५६०२६२६०
५३	बृद्ध विशाल बजार व्यापारिक एशोसियसन	९८४६०२७०२१
५४	लेखा परीक्षक संघ	९८५६०२०२८१
५५	गण्डकी पेट्रोलियम डिलर्स एशोसियसन	९८५६०२१८१७
५६	टुडिखेल बजार व्यापारिक समिति	९८४६०२६०७८
५७	इलेक्ट्रो मेकानिकल संघ, नेपाल	९८४६०३२०३७
५८	गण्डकी धौलागिरी टायर रिसोलिड एशोसियसन	९८५६०२१६२५
५९	पोखराग्यास व्यवसायी संघ, बगर	९८५६०२५१६४
६०	पोखरा इलेक्ट्रिक क्लब	९८५६०१५१३५
६१	नेपाल कपडा तथा सिलाई व्यवसायी संघ	९८०६६८९५२७
६२	विरौटा व्यापारिक एशोसियसन	
६३	सांघुमुख महेन्द्रपुल बजार समिति	९८४६०६३०३७
६४	नेपाल हवाई खेलकुद संस्था	९८५६०२०२७०
६५	नेपाल घरेलु तथा साना उद्योग महासंघ	९८५६०२१५१८
६६	कास्की मोटरसाइकल वर्कशप (मेकानिकल) एशोसियसन	९८५६०२२४७२
६७	ट्युब टायरमर्मत व्यवसायी एशोसियसन	९८५६०४१७३९
६८	शोर्वेश्वर व्यवसायी समिति, गैहपाटन	९८५६०३३१४२
६९	कक्रिट ब्लक उद्योग संघ	
७०	नेपाली युवा उद्यमी मन्च, पोखरा	९८५११०८८५८
७१	चिप्लेढुंगा सिदार्थचोक व्यवसायी समिति	९८४६१०८७४५
७२	टुरिष्ट वुक सप एशोसियसन	९८५६०२०३०३
७३	कास्की हेभि इक्विपमेन्ट संघ	९८५६०२२१४५

पोखरा स्थित कृषिसँग आबद्ध सरकारी निकायहरूको विवरण

सरोकारवालाको नाम	ठेगाना	सम्पर्क नम्बर	इमेल ठेगाना
भूमि व्यवस्था कृषि तथा सहकारी मन्त्रालय	पोखरा, मालेपाटन	०६१-४६७८८५	molmacprovince4@gmail.com/ prasasan.molmacgandaki@gmail.com
राष्ट्रिय पशु प्रजनन कार्यालय, पोखरा	लामपाटन, पोखरा, नेपाल	०६१-५०५३८९	nlbc.pokhara@gmail.com
पशुपन्थी तथा मत्स्य विकास निर्देशनालय	पोखरा-१०	०६१-५२०४५४	dlfd.gandaki@gmail.com
कृषि विकास निर्देशनालय	पोखरा, मालेपाटन	०६१-५२०२७३ ९८५६०११४६५	addgandakipradesh@gmail.com
कृषि व्यवसाय प्रवर्द्धन, सहयोग तथा तालिम केन्द्र	पोखरा, डुम्रीबोट	९८५६०३४८६६, ०६१-५२५४४८	abpstcpokhara@gmail.com
बागवानी विकास स्रोत केन्द्र	पोखरा, डुम्रीबोट	९८५६०३४५२९, ०६१-५२२०२९	hdrcpokhara2021@gmail.com

बिउ बिजन प्रयोगशाला पोखरा	पोखरा, बिरौटा	९८५६०१३१०१, ०६१-४६८१०१	seedlabgandaki@gmail.com
माटो तथा मल परीक्षण प्रयोगशाला	पोखरा, बिरौटा	९८५६०३५१८७, ०६१-४६०१८७	saftlgandaki@gmail.com
बालि संरक्षण प्रयोगशाला	पोखरा, बिरौटा	९८५६०३१५४५, ०६१-४६१५४५	ppl.gandaki@gmail.com
कृषि ज्ञान केन्द्र	पोखरा, बिरौटा	९८५६०२८४४४, ०६१-४६१२५०	akckashki@gmail.com
भेटनरी अस्पताल तथा पशु सेवा विज्ञ केन्द्र	पोखरा-१२	९८५६००४८८८	vethospitalkaski@gmail.com
पशुपन्छी रोग अन्वेषण प्रयोगशाला	पोखरा-१२	०६१-५२०४१९	rvi.pokhara@gmail.com
नेपाल लाइभ स्टक सेक्टर इनोभेसन आयोजना	पोखरा-१०	०६१-५२७१२०	dlsupokhara@gmail.com
प्रधानमन्त्री कृषि आधुनिकीकरण परियोजना, परियोजना कार्यान्वयन एकाई	पोखरा, मालेपाटन	९८५६००७१००	pmamp.piu.kaski@gmail.com
बागवानी अनुसन्धान केन्द्र	पोखरा, मालेपाटन	०६१-५२०२२० ९८५६०३८५५०	arsmalepatan@gmail.com
राष्ट्रिय चिया तथा कफी विकास बोर्ड, प्रादेशिक कार्यालय	पोखरा, मालेपाटन	९८५७०३६४१५, ०६१-५५०४२२	pokhara@ntcdb.gov.np

पोखरा महानगरपालिकाको सहयोगमा संचालित कृषि उपज संकलन तथा बिक्री केन्द्र र किसान बजारहरूको विवरण

सि.नं	सम्पर्क ब्यक्ति	वडा नं.	संस्थाको नाम	सम्पर्क नम्बर
१	सविना श्रेष्ठ	८	APTC/रैथाने बजार	९८५६००३०५२
२	राजेन्द्र पौडेल	१०	आजीवन कृषि उपज बिक्री केन्द्र अमरसिंह	
३	नरेन्द्र प्रसाद अधिकारी	१३	वडा कार्यालय १३ परिसर	९८५६०८३६३६
४	लोक बहादुर राना	१५	कोलपाटन किसान बजार कोलपाटन	९८५७०६०३९५
५	उमानाथ सुवेदी	१७	किसान बजार बिरौटा	९८४६२५७४०३
६	बलराम कोईराला	१८	कृषि उपज संकलन तथा बिक्री केन्द्र	९८५६००८५३३
७	चूडामडी तिमिल्सिना	१८	फेवा किसान बजार खपौदी	९८४६०६८९७७
८	कमल थापा	१९	ठूलीपोखरी किसान बजार ठूलीपोखरी	९८५६०३०४१९
९	ईश्वरी लामिछाने	२२	कृषि उपज संकलन तथा बिक्री केन्द्र उल्लेरी	९८४६३१८९१६
१०	निमा शर्मा पराजुली	२२	कृषि उपज संकलन तथा बिक्री केन्द्र चिसापानी	९८०६७०९३५०
११	चन्डीका बराल	२२	कृषि उपज संकलन तथा बिक्री केन्द्र रातीपोखरी	९८४६१४५९८१
१२	देवीलाल बराल	२२	कृषि उपज संकलन तथा बिक्री केन्द्र भ्यू पोईन्ट	९८२५१३१२२७
१३	धुव राज पौडेल	२२	कृषि उपज संकलन तथा बिक्री केन्द्र कालावांग	९८६६०६७६२५
१४	बिष्णु प्रसाद पौडेल	२२	कृषि उपज संकलन तथा बिक्री केन्द्र ठूलदुङ्गा	९८१५१५०९३१
१५	लोक बहादुर गुरुङ	२३	कृषि उपज संकलन तथा बिक्री केन्द्र घांटीछिना	९८४६७७८१४१
१६	दयाराम तिवारी	२७	कृषि उपज खरीद बिक्री केन्द्र, तालचोक	९८५६०२३०४७
१७	चन्द्रकान्त तिवारी	२८	कृषि उपज संकलन तथा बिक्री केन्द्र माभठाना	९८४१९१३४६८

१८	नारायण बाग्ले	३२	कृषि उपज संकलन तथा बिक्री केन्द्र मालेपाटन	९८५६०००७००
१९	केशवराज तिवारी	३१	कृषि उपज संकलन तथा बिक्री केन्द्र स्याङ्गखुदी	९८५६०८२४८०
२०	बाबु राम कुंवर	३३	कृषि उपज संकलन तथा बिक्री केन्द्र पूडीटार	९८१४१४६२१२
२१	प्रताप सुवेदी	३३	महाकाली कृषक समूह बरेलीचोक	९८४६०७७७५
२२	चन्द्र प्रसाद पौडेल	३३	कृषि उपज संकलन तथा बिक्री केन्द्र पानीटयाकी	९८५६०३१६९७
२३	तुल बहादुर कार्की	३३	कृषि उपज संकलन तथा बिक्री केन्द्र सिगारेवास	९८६९०८१९१५
२४	डिल्लीराम बराल	३३	कृषि उपज संकलन तथा बिक्री केन्द्र ठूलढुंगा	९८५६०३२४९६

पोखरा महानगरपालिका भित्र रहेका कोल्ड स्टोर तथा कोल्ड रुम विवरण

क्र. सं.	ठेगाना	कोल्ड स्टोर को प्रकार	भण्डारण गरिने बाली	सञ्चालन गर्ने संस्था/फर्म/सहकारी/बजार समितिको नाम	सम्पर्क व्यक्ति	सम्पर्क नम्बर
१	पोखरा-८	कोल्डरुम	आलु र फलफूल	श्री कम्प्लेक्स कृषि बजार परिसर	श्री भलकलाल श्रेष्ठ	९८५६०२९८४८
२	पोखरा-१४	कोल्डरुम	मासु	श्री लोकप्रिय कंचन कोल्ड स्टोर एण्ड पोल्ट्री प्रा.लि.	श्री भोलानाथ ओझा	९८५६०३०५१५
३	पोखरा-५	कोल्डरुम	आलु र फलफूल	श्री ऊँ किसान फ्रस हाउस	श्री शोभाकान्त बराल	९८५६०३२४१८
४	पोखरा-३०	कोल्डरुम	मासु	वी एण्ड वी पोल्ट्री सप्लायर्स	श्री विन्दु गौतम	९८५६०३१०४३
५	पोखरा-३२	कोल्डरुम	आलु र फलफूल	श्री पुलामी फ्रेस हाउस एण्ड सप्लायर्स	श्री मान व. थापा	९८१७९३७५२२
६	पोखरा-१४	कोल्ड स्टोर	फलफूल, तरकारी	श्री पोखरा कृषि शित भण्डार प्रा.लि.	श्री लेखनाथ पौडेल	९८५६०३२५७०
७	पोखरा-१५	कोल्ड स्टोर	फलफूल, तरकारी	श्री नवनमूना अर्गानिक कृषि तथा पशु फर्म	श्री शंकर लामिछाने	९८५६०३१५१६
८	पोखरा	कोल्ड स्टोर	फलफूल, तरकारी	श्री पोखरा कोल्ड स्टोरेज		
९	पोखरा-१७	कोल्ड रुम	फलफूल, तरकारी	श्री किसान बजार विरौटा	श्री विकास ठकुरी	९८४६३११४९५

पोखरा महानगरपालिका भित्र मत्स्य श्रोत केन्द्रहरूको विवरण

क्र.स.	संस्थाको नाम	सम्पर्क व्यक्ति	ठेगाना	सम्पर्क नम्बर
१	अन्नपूर्ण फिस फर्म	भलक जलारी	पोखरा ३१	९८५६०२१२१५
२	मत्स्य अनुसन्धान केन्द्र बेगनास		पोखरा ३१	०६१५६००८९

पोखरा महानगरपालिकामा सुचिकृत कृषि यन्त्र उपकरण बिक्रेताको विवरण

सि.नं.	संस्थाको नाम	सम्पर्क व्यक्तिको नाम	वार्ड नं	सम्पर्क नम्बर
१	बि.एण्ड बि. मेशिनरी सप्लायर्स	विकास भट्टराई	२	९८५६०८८६६००
२	एस के मेशिनरी एण्ड सप्लायर्स	शिव पौडेल	४	९८५६०६८२५३ ९८४६४४४८६६
३	मेरो नेपाल ट्रेड सेन्टर	शिवराज अधिकारी	५	९८५६०२०६८३
४	गण्डकी एग्रो शोलुसन	श्रीधर बस्याल	७	९८४९४९४०९६
५	उद्यम चौतारी प्रा.लि.	रिखीराम पौडेल	७	९८५६०५५५७८
६	मुक्तिनाथ कृषि कम्पनी प्रा.लि.	भुमीराज भण्डारी	८	९८०२३५०१०५
७	मुक्तिनाथ एग्रीकल्चर कम्पनी प्रा.लि.	भुमीराज भण्डारी	८	९८५६०५०५१५
८	एस आर टी एग्रो ट्रेडर्स	कोपिला अधिकारी आचार्य	८	९८४६३०५१३०

९	भानु मेशिनरी सप्लायर्स	विश्वराज कोइराला	८	९८५६०३१९३४
१०	गौतम मेशिनरी टुल्स	हरि प्रसाद गौतम	९	०६१-५३१२८३
११	श्री कृष्ण मेशिनरी स्टोर्स	मोहन प्रसाद ढकाल	१०	०६१-४३०१६७
१२	आगामी एग्रीकल्चर सप्लायर्स	लक्ष्मी लामा	१७	९८५११४७५२१
१३	शिवाना एगो टेक प्रा.लि.	शिरिष बस्नेत	१७	९८५११९५८९१
१४	खेती भेन्चर प्रा.लि.	सुरज गुरुङ्ग	१७	९८०२३९३१७२
१५	श्री सरस्वती ईलेक्ट्रिक मेशिनरी वर्कसप	अमन शर्मा	१७	९८५६०१९६९२

पोखरा महानगरपालिकाको सहयोगमा संचालनमा आएका सामुदायिक नर्सरीको विवरण

सि.नं	नर्सरी रहेको स्थान	संचालन गर्ने संस्था	सम्पर्क व्यक्ति	सम्पर्क नम्बर
१	पोखरा २२, भ्यु पोइन्ट	आदर्श कृषि फारम	युवराज बराल	९८५६०२९६५४
२	पोखरा १६, ठुलीपोखरी	चमेरे गुफा कृषि समूह	पवित्रा अधिकारी	९८४६४४८५२६
३	पोखरा १८, खपौदि	फेवा किसान बजार	राजु थापा	९८४६३४२०५०
७	पोखरा १४	मान्द्रेढुङ्गा कृषि सहकारी	तारा बहादुर गुरुङ	९८४६६३८७८५
४	पोखरा २९, भण्डारढिक	वडा स्तरिय कृषि संजाल	होमनाथ पौडेल	९८४६५११५७८
५	पोखरा ३०, खुदी	कृषि सेवा केन्द्र शिसुवा	जीवन सुवेदी	९८६७६४०६७६

पोखरा महानगरपालिका धानको बिउ उत्पादन श्रोत केन्द्र

क्र.सं.	बीउ श्रोत केन्द्रको नाम	सम्पर्क व्यक्तिको नाम	ठेगाना	सम्पर्क नं
१	नमुना प्रांगारिक कृषि सहकारी संस्था लि	टेकनाथ बराल	पोखरा १३	९८४६२९५३९८
२	हिमालय कृषि फर्म	गोविन्द बहादुर खड्का	पोखरा १६	९८४६०५१५४९
३	ठुलाखेत कृषक समुह	कलाधर भण्डारी	पोखरा २३	९८४६०५७७०९
४	ढलेपिपल ताजा तरकारी कृषक समुह	धर्मदत्त पौडेल	पोखरा २६	९८५६०३९९१७
५	सफल महिला कृषक समुह	राधा देवी ढकाल	पोखरा २९	९८०६७७१४९५
६	दीपशीखा कृषि सहकारी संस्था लि	राम प्रसाद आचार्य	पोखरा २९	९८५६०३२७३०
७	लक्ष्मी सीड सेन्टर	कृष्ण प्रसाद तिवारी	पोखरा ३०	९८५६०६२७७७

पोखरा महानगरपालिकाको साभेदारीमा संचालित कष्टम हायरिंग केन्द्र (मेशिन भाडामा पाइने ठाउँ)

संचालन गरेको संस्था : लेखनाथ सामुदायिक बचत तथा ऋण सहकारी संस्था

ठेगाना : पोखरा २७, तालचोक (कृषि उपज खरिद बिक्री केन्द्रसँगै)

सम्पर्क व्यक्ति : शंकर प्रसाद पौडेल

सम्पर्क नम्बर : ९८५६०२८८०६

सेवाहरु

- जग्गा तयारी(रोटाभेटर, कल्टिभेटर, आलु डयांग पार्ने मेशिन, ठुलो ट्रयाक्टर)
- मल्टिक्रप थ्रेसर (धान, गहुँ, कोदो, जौ)
- पिक अप भ्यान १ थान, कृषि सामग्री ढुवानीको लागि

अनलाईन मार्टको लागि : chc.pokharakrishi.com

पोखरा महानगरपालिका कृषि महाशाखामा आ.ब २०८०/८१ मा प्राप्त आवेदनको आधारमा तपशिल अनुसार बिउ आलु उत्पादन कार्यक्रमको लागि छनौट गरिएको तथा बिउ उत्पादन विवरण

क्लस्टर नम्बर	नाम थर	ठेगाना	सम्पर्क नम्बर	संस्था/ फार्मको नाम	विउ आलु उत्पादन रोपनी	उत्पादन के जी
१	वृज बहादुर चौधरी	१३	९८६६०६३०५५	सूर्यचन्द्र कृषक समूह	५	३०००
२	इन्दिरा आचार्य	१३	९८४६४४९४०२	नागेश्वरी कृषि सहकारी संस्था लि.	५	२०००
३	मनु बस्नेत	१६	९८९४९०७६३०	महेन्द्र गुफा कृषक समूह	५	२०००
४	शान्ती शर्मा	१६	९८४६०२९७७२	उज्वल भविष्य कृषक समूह	५	१०००
५	कलाधर भण्डारी	२३	९८४६०५७७०९	ठूलाखेत कृषक समूह	१०	
६	रामचन्द्र त्रिपाठी	२५	९८५६०३६६९	हेम्जा हाईटेक एण्ड लाईभ स्टक	१०	४५००
७	राधा सापकोटा	२६	९८४६९०३७२९	ढलेपिपल ताजा तरकारी कृषक समूह	१५	१३५००
८	राधा देवी ढकाल	२९	९८०६७७९४९५	सफल महिला कृषक समूह	५	३०००
९	कृष्ण कुमारी पोखरेल	२९	९८६३४९७४७९	दिपशाखा महिला कृषि सहकारी संस्था लि.	५	३०००
१०	गुरुदत्त पराजुली	२३	९८९६९६९९७०	जागृत कृषक समूह	८	३५००
	जम्मा				७३	३५५००

पोखरा महानगरपालिकामा संचालनमा प्रांगारिक मल उत्पादकको विवरण

सि.नं	बजारको नाम	ठेगाना	सम्पर्क ब्यक्ति	सम्पर्क नम्बर
१	इको नेक्सट टेक्नोलोजी प्रा.ली	पोखरा १५	राजु गौतम	९८५६०२६७९०
२	नीलवराही कृषि तथा भर्मी कम्पोष्ट एग्रो फर्म	पोखरा ११	लक्ष्मी अधिकारी	९८४६०४४३९८
३	भुमा एण्ड सन्स भर्मी प्रा.लि.	पोखरा १४	दिपक सुवेदी	९८५६०३८७०५
४	ग्रीन नेपाल	पोखरा १५	रेखा कुमारी थापा	९८६७४१९४१७
५	कृषि गरिमा प्रा.लि.	पोखरा १४	पुरुषोत्तम सुवेदी	९८५६०१९२८३

पोखरा महानगरपालिकामा संचालन रहेका फलफूल नर्सरीहरुको विवरण

क्र. सं.	नर्सरीहरुको नाम	नर्सरी धनीको नाम	ठेगाना	सम्पर्क नं.	उपलब्ध हुने बिरुवाहरु
१.	संभना प्राङ्गारिक तरकारी फर्म	रामजी पौडेल	पोखरा २२	९८४६१०२६४५	तरकारी बेर्ना, सुन्तला जातका बिरुवाहरु
२.	कयरबारी बहुउद्देश्यीय कृषि नर्सरी	रामजी भण्डारी	पोखरा २३	९८४६०६९९६७	विभिन्न फलफूलका बिरुवाहरु
३.	माछापुछ्रे भ्यु पोइन्ट फलफूल तथा नर्सरी केन्द्र	लिलाधर पौडेल	पोखरा २२	९८५६०२६५१८	तरकारी बेर्ना, फलफूलका बिरुवाहरु
४.	प्रतिमा नर्सरी	बिन्दुचन्द्र बराल	पोखरा ३१	९८५६०२९७०१	विभिन्न फलफूलका बिरुवाहरु
५.	मञ्जुश्री एभोकार्डो नर्सरी हाउस	पुष्कर वि.क.	पोखरा १४	९८५६०२८४०५	फलफूलका बिरुवाहरु
६	लक्ष्मी सुन्तला नर्सरी	लक्ष्मी जि.सी	पोखरा २१	९८५६००४४९५	सुन्तला जात फलफूलका बिरुवाहरु
७	बाराही फलफूल नर्सरी तथा कृषि फर्म	सुनिता घिमिरे	पोखरा २२	९८४६८५७२८९	फलफूलका बिरुवाहरु

बिभिन्न संघ संस्था मार्फत अनुदानमा प्राप्त कृषि जन्य प्रयोजनको लागि गाडीहरू

क्र. सं.	संस्थाको नाम	सम्पर्क व्यक्तिको नाम	सम्पर्क न	गाडी नं
१	महिला साना किसान सहकारी संस्था पोखरा १८, PACT मार्फत अनुदान प्राप्त गाडी	अर्जुन थापा	९८४६६३७५६६	ग २ च ३०८९
२	हिमालयन इको फर्म, पोखरा १३(प्रधानामन्त्री कृषि आधुनिकीकरण परियोजना बाट अनुदान प्राप्त	संदेश सिग्देल	९८५६०२९७३८	ग २ च ५६६४
३	लेखनाथ सामुदायिक सहकारी संस्था पोखरा २७ पोखरा महानगरपालिका बाट अनुदान प्राप्त	सप्त नाथ कुँवर	९८४६९५९४५८	ग ३ च ८४९
४	बराल कृषि फर्म, पोखरा २२ प्रधानामन्त्री कृषि आधुनिकीकरण परियोजनाबाट अनुदान प्राप्त	ओमराज बराल	९८४६५२५५६६	ग २ च ५६६६
५	अन्नपात कृषि कम्पनी प्रा.लि	छबिलाल बराल	९८४४४७५८६९	ग १ क ५९९४
६	श्री कम्लेक्स प्रा.ली	सुविन रसायली	९८४५९२२२४४	ग ३ च ८४४३
७	हेम्जा हाइटेक एण्ड लाइभस्टक प्रा.लि.	रामचन्द्र त्रिपाठी	९८५६०३६५६९	ग ३ च ९०६९
८	कृषि एम्बुलेन्स	बिकास ठकुरी	९८४६३९९४९५	GANDAKI BAA १४७६

मौरीपालन स्रोत केन्द्र

क्र. सं.	स्रोत केन्द्रको नाम	प्रोप्राइटरको नाम	ठेगाना	सम्पर्क नं.	उपलब्ध हुने बस्तुहरू
१	गार्डेन सिटी वि फार्मिंग	टेकमान गुरुड	पोखरा २६	९८५६०२२४६०	मौरी, घर, तथा मौरीको लागि आवश्यक उपकरण
२	हिमालयन मौरी पालन स्रोत केन्द्र	निर बहादुर बानिया	पोखरा १६	९८४६०३६७७७	मौरी तथा घर
३	पञ्चासे मौरीपालन	जिवनाथ लामिछाने	पोखरा २३	९८५६०४४७९९	मौरी तथा घर
४	चापाकोट मौरी पालन कृषक समूह	रुद्र प्रसाद पराजुली	पोखरा २३	९८४६६५०२७९	मौरी तथा घर
५	बेगनास मौरी घर उद्योग	सूर्य लामिछाने	पोखरा ३१	९८५६०६९२००	मौरी, घर, तथा मौरीको लागि आवश्यक उपकरण
६	लामागादी मौरी पालन केन्द्र	शिवराज भण्डारी	पोखरा ३३	९८५६०३७८७२	मौरी, घर, तथा मौरीको लागि आवश्यक उपकरण

७	तालबराही समाज मौरी घर	खिम बहादुर नेपाली	पोखरा १८, सेदी	९८४६०२८८३२	मौरी, घर, तथा मौरीको लागि आवश्यक उपकरण
८	सक्षम कृषि तथा पशुपालन फर्म	रमेशराज पौडे ल	पोखरा २६	९८५६०३१३७३	मौरी, घर, तथा मौरीको लागि आवश्यक उपकरण

पोखरा स्थित पुष्प व्यवसायीको विवरण

क्र.सं.	नर्सरीहरुको नाम	प्रोपाइटर	ठेगाना	सम्पर्क नम्बर
१	बसन्त नर्सरी	बसन्त बानियाँ	बाटुलेचौर-१६, पोखरा	९८५६०२६९४२
२	कार्की नर्सरी	कृष्णबहादुर कार्की	अमरसिंहचोक, पोखरा	९८०६७७९५६५
३	गौतम फूलबारी नर्सरी	भलक प्रसाद गौतम	पोखरा-६, बुलौदी	९८४६०५३७२८
४	रक्षा नर्सरी	प्रेम के.सी.	पोखरा-९, न्युरोड	९८४६०४७३८१
५	कञ्चन नर्सरी	कमला गुरुङ्ग	पोखरा-१२, माटेपानी	९८४६०३१३४०
६	श्री भद्रकाली नर्सरी	सितामाया राना	चाईनापुल, पृथ्वीचोक	९८४६०३३३५१
७	पारिजात नर्सरी	देवी गुरुङ्ग	चाईनापुल, पृथ्वीचोक	९८४६०६६५३६
८	पोखरा गार्डेन नर्सरी	रामबहादुर पौडेल	शान्तिनगरचोक, पोखरा	९८५६०२८१३१
९	गार्डेन नर्सरी	बलराम श्रेष्ठ	नारायणस्थान, नदीपुर	९८५६०२६०१३
१०	पञ्चासे अर्किड नर्सरी	सिकन्दर गुरुङ्ग	प्रस्र्याङ्ग-५, पोखरा	९८५६०३१८५८
११	श्रजना पुष्प फार्म	प्रेम खड्का	खहरे, लेकसाईड	९८५६०२५७१७
१२	गोल्डेन नर्सरी	दयाकुमार द्वा	सिद्धार्थचोक, पोखरा-८	९८५६०३२७१७
१३	रवि नर्सरी	मोहन सिवाकोटी	बुद्धचोक, पोखरा	९८४६०३७१३३
१४	युनिक नर्सरी	प्रबला ढकाल	चाउथे, पोखरा	९८४६२६३२३०
१५	मनकामना सिजनल नर्सरी	डिलबहादुर गुरुङ्ग	पोखरा-१७, विरौटा	९८४६१०८४१९
१६	श्रीराम नर्सरी	राम प्रसाद सुवेदी	पोखरा-५, जिरो कि.मी.	९८४६३२३४६१
१७	पुष्पाञ्जली फ्लावर नर्सरी	पंकज पौडेल	जनप्रियमार्ग, एयरपोर्ट	९८५६०३६५६७
१८	मनकामना प्लान्ट हाउस	सुरेन्द्र गुरुङ्ग	स्वागतनगर, चाउथे	९८४६७८४५३२
१९	गोर्खा तमु नर्सरी	काशिराम गुरुङ्ग	उपल्लो दिप, पोखरा	९८४१५८५९५७
२०	पुष्प सम्पदा	हरिप्रसाद अधिकारी	सुन्दरमार्ग, पोखरा-८	९८४६०२१५४४
२१	पोखरा दुबो सप्लायर्स	खरेश राजवंशी	उपल्लो दिप, पोखरा	९८०६६२३७२३
२२	सागर नर्सरी	बसन्त कोइराला	पोखरा-१२, शितलादेवी	९८५६०२८२५०
२३	न्यु बाग्मती फ्लोरा	श्याम थापा	न्युरोड, पोखरा	९८१३२६२९४३
२४	ओम्बुद्ध नर्सरी	नरमाया प्रसाई	पोखरा-५, प्रस्र्याङ्ग	९८४४००५१७०
२५	हिमालयन फ्लावर नर्सरी	चिनबहादुर सापकोटा	पोखरा-५, मालेपाटन	९८०६६४१३८०
२६	न्यु मनकामना नर्सरी	केयरमान गुरुङ्ग	अर्चलबोट, पोखरा	९८०३६७६७३६
२७	मिन हाउस	राजेन्द्र रानाभाट	पोखरा-८, सुन्दरमार्ग	९८०६७५२७०

२८	सयौं थुंगा नर्सरी	हिरालाल तामाङ्ग	बुद्धचोक, पोखरा	९८०४१६७९९४
२९	कृषि कृषि सामाग्री विक्री केन्द्र	खिमलाल शर्मा	पोखरा-१७, छोरेपाटन	९८५६०३४५७६
३०	श्रृजना पुष्प नर्सरी	रविन बुढाथोकी	पोखरा-६, बैदाम	९८५६०३३७७७
३१	अनिमा पुष्प नर्सरी	शुरेश राजवंशी	दिप, पोखरा	९८०४१७४७६१
३२	बाराही नर्सरी	मञ्जिता शर्मा	विरोटा, पोखरा	९८४६१७४६३५
३३	आर.जे. फ्लावर नर्सरी	प्रतिमा गुरुङ्ग	अर्घौचोक, पोखरा-२६	९८१५१५५५८०
३४	सानुभाई मनाकामना नर्सरी	लेखबहादुर गुरुङ्ग	बुद्धचोक, पोखरा-१०	९८१३२९२७९४
३५	गुरुङ्ग मनकामना नर्सरी	भुमी गुरुङ्ग	फूलबारी, पोखरा-११	९८६०७०२२१६
३६	केबुलकार मनकामना नर्सरी	शंकर गुरुङ्ग	दुइकुलो मुहान पोखरा-१३	९८६९६१०७३०
३७	घले नर्सरी	सुन बहादुर घले	विरोटा-१७, पोखरा	९८४६०४४६३३
३८	बराल नर्सरी	सन्तोष बराल	छोरेपाटन-१७, पोखरा	९८६९८६९८४६
३९	माछापुच्छ्रे एग्रीभेट नर्सरी	रुकमाया शर्मा पौडेल	पोखरा-१७, विरोटा	९८४६५२०३९७

पोखरा महानगरपालिका भित्र रहेका एग्रीभेटको विवरण

क्र. सं.	नाम	सम्पर्क नम्बर	इमेल	बडा नं.
१	खेतीपाति कृषि	९८०६५४४८२८	sushilasapkota980@gmail.com	१
२	प्रतिक भेट सेन्टर	९८४६०२०५८८	manutdparas@gmail.com	१
४	बास्तोला भेटेरिनरी सेन्टर	९८४६०२१३७४	banstola100@gmail.com	१
५	सौगात भाईको कृषि पसल	९८४६०३१२८७	poudelsugam234@gmail.com	१
६	गण्डकी कृषि सामग्री भण्डार	९८४४९०२०८३	resham.subedi2016@gmail.com	१
७	मर्दिखोला भेटेरिनरी सेन्टर	९८५६०५५३५६	suppliersmardikhola@gmail.com	१
८	स्पन्दन भेट एण्ड दाना सप्लायर्स	९८५६०७१६१९	spandanp010@gmail.com	२
९	सम्पूर्ण कृषि सामग्री भण्डार	९८५६०२६४७९	amritparajuliji@gmail.com	४
१०	नव अधिकारी कृषि सामाग्री तथा भाडा पसल	९८४६१४६११६		४
११	नेपाल कृषि सामाग्री भण्डार	०६१५२६२८७ ९८५६०२८०००		४
१२	कृषि सामग्री संसार	९८७६५२४३५१	krishisansar@gmail.com	४
१३	टिका एग्री फर्म			५

१४	पोखरा बीउ कम्पनी	०६१-४१९५६९, ९८६६०६४९७४	lekhnathsubash10000@ gmail.com	५
१५	दिर्घायु कृषि सामाग्री भण्डार	९८०६५३९६४७		६
१६	मातृभूमि कृषि सामग्री प्रा लि	९८४३०५५४९७	supplier@gmail.com	७
१७	वि. जी. कृषि भण्डार	९८१६९६०६०६	bhattarai155@gmail.com	८
१८	उन्नती एगो सिड्स सप्लायर्स	९८५६०२८४६८	rajusubedi32510@gmail. com	८
१९	हराभरा एगो कन्सर्न	९८५६०५९९६७	bindusharma7599@gmail. com	८
२०	पोखरा कृषि सामग्री भण्डार	९८५६०३४६९४	kpsubedi16@gmail.com	८
२१	संजोक एगोभेट सेन्टर			९
२२	हरियाली विज भण्डार	९८५६०२६३७०	subediprakash53@gmail. com	९
२३	दिप्सन दाना तथा अमरसिंह कृषि सामग्री विक्री केन्द्र	९८५६०८७४८३	dipsondana83@gmail.com	१०
२४	विधान कृषि सामग्री भण्डार	९८४०६०४४६३	bimalsubedi2006@gmail. com	१०
२५	भरना एगो फिड सप्लायर्स	९८१७१९०००	jharanaagro123@gmail.com	१०
२६	आधुनिक कृषि व्यापार केन्द्र	९८५११३०४३४	naraharikhawahang@gmail. com	११
२७	तिला दाना, प्लास्टिक तथा कृषि सामग्री भण्डार	९८२७२९९७	chhetrisantosh259@gmail. com	१३
२८	पञ्चासे एगो कन्सर्न	९८४३१४३३५३	prabinpauel51.pp@gmail. com	१३
२९	किसान कृषि सामग्री सेवा भण्डार	९८५६०२२४५०	gehendrabaral@gmail.com	१३
३०	नमुना प्राङ्गरीक कृषि सहकारी संस्था लि.	९८४६२९५३९८	teknathbaral4@gmail.com	१३
३१	मान्द्रेढुङ्गा सहकारी संस्था लि.	९८४६६३८७८५	mandredhunga020@gmal. com	१४
३२	संकल्प एगो भेट	९८१६१२२६३५	indiraadhikari053@gmail. com	१४
३३	दिदीबहिनी कृषि सामाग्री भण्डार			१५
३४	श्रीयान एगो टेक	९८५६०३४९०३	nirusept13@gmail.com	१५
३५	वाटुलेचौर कृषि भण्डार	९८१६६२४३०६	sarukhadka239@gmail.com	१६
३६	दिपा कृषि भण्डार	९८४६७४०८१३	nirmalkharal25@gmail.com	१६
३७	अन्नपूर्ण कृषि ट्रेडर्स			१७
३८	दीपशिखा भेटेनरी सेन्टर	९८४६०२०८८५		१७
३९	कृष्ति कृषि नर्सरी सामाग्री विक्री केन्द्र	९८५६०३४५७६	subedirama343@gmail.com	१७
४०	बराल एगो भेट	९८४६०२०६५१	nirmalbaral43@yahoo.com	१७

४१	अर्जुपवि पशुपन्छी दाना तथा कृषि सामग्री भण्डार	९८५६०७२००८ ९८५६१०००००	pabitrapoudel439@gmail.com	१७
४२	दिक्षा भेटेरीनरी सेन्टर	९८४६०६५८७५	dhakapoudel35876@gmail.com	१७
४३	खेती भेन्चर प्रा. लि.	९८०२३९३१७२	subedisunc@gmail.com	१७
४४	गौतम कृषि औजार तथा सामग्री भण्डार	९८५११३०४३४		१९
४५	श्री दिदी बहिनी तरकारी उत्पादन सहकारी संस्था	६१५०३०५२	ddbahinisahakari@gmail.com	१९
४६	के. सी. एगो भेट सेन्टर	६१४४०९५०	rajroma99@gmail.com	१९
४७	माछापुच्छे एगो भेट	६१४४०००८	machhapuchhrevet@gmail.com	१९
४८	पामे कृषि तथा एगो उत्पादन	९८५६०३११६८	navarajparajuli@gmail.com	२३
४९	हेमजा कृषि फार्म बिक्री केन्द्र	९८५६०२६१०१	aratipoudel101@gmail.com	२५
५०	लोयल एगोभेट सप्लायर्स	९८२५१६३४७०		२५
५१	गाउँले कृषि सामग्री पसल	९८०४१५२४११	gunarajsubedi@gmail.com	२५
५२	तिब्रेकोट सहकारी संस्था लि.	९८१६६१२०३३	tibrekotcooperative@gmail.com	२५
५३	हेमजा कृषि सामग्री केन्द्र	९८४६१३८५६४	bibaskali55@gmail.com	२५
५४	तिन मुहाने कृषि सेवा भण्डार	९८०४१४७२५१	baralyadhunath321@gmail.com	२६
५५	शान्ती श्री मन्टी एगो	९८२४१०८८११	sakku2047@gmail.com	२६
५६	श्री सिलिङ्गे कृषि उत्पादक सहकारी संस्था लि.	९८४६१४६११२	depand123@gmail.com	२६
५७	संजय कृषि सामग्री पसल	९८५६०८०२२०		२६
५८	सफल कृषि सामग्री भण्डार	९८४९२२२१९७		२६
६०	सापकोटा भेटनरी सप्लायर्स	९८५६०६१४२८	tikaramsapkota59@gmail.com	२७
६१	सुलभ कृषि सामग्री भण्डार	९८०२८२१२००	tiwarigitu145@gmail.com	२९
६२	आचार्य दाना तथा विज भण्डार		ganeshacharya921@yahoo.com	२९
६३	लक्ष्मी सिड सेन्टर	९८५६०६२७७७	krishnatiw99@gmail.com	३०
६४	शिशुवा कृषि सामग्री भण्डार	९८४६३२०६८४		३०
६५	सुस्मा तथा सुदिप	९८४०९०६९०५	tiwaridurga619@gmail.com	३०
६६	गगनगौडा विज भण्डार तथा दाना पसल	९८१७१६६४१५	thapasushma636@gmail.com	३०
६७	सिमा भेट सेन्टर	९८५६०३६१७७	rekhakc691@gmail.com	३०
६८	जनप्रिय कृषि सामग्री भण्डार	९८५६०६२७७७	krishnat3934@gmail.com	३०
६९	पन्थी भेटेरीनेरी सेन्टर	९८५६०१०००२	panthisabita@gmail.com	३२
७०	संकर पुस्तक पसल एण्ड एगो स्टोर्स	९८५६०४४३५७		३३

७१	बागमारा भेट फर्मा	१८५६०२५९४४	३३
७२	काफ्ले एगोभेट तथा विउविजन स्टोर्स	१८२५१६३४७०	३३

पोखरा महानगरपालिका भित्र सूचिकृत रासायनिक मल बिक्रेता विवरण

क्र.सं.	बिक्रेता फर्म, सहकारी संस्थाहरुको नाम	सम्पर्क नं.	बडा नं.	ठेगाना
१	श्री जनएकता उपभोक्ता सहकारी संस्था लि.	१८४६०२१३७४	१	बगर
२	श्री भौरीखेत कृषि सहकारी संस्था लि.	१८६४४३८०१४	५	मालेपाटन
३	श्री किसान जागरण कृषि सहकारी संस्था लि.	१८४६२१०९४९	७	मासवार
४	श्री काहुँकोट बहुउद्देश्यीय कृषि सहकारी संस्था लि.	१८४६०३८०८२	११	काहुँ
५	श्री अमरसिंह कृषि सहकारी संस्था लि.	१८५६०८७२७२	१२	अमरसिंह
६	श्री महेश उपभोक्ता सहकारी संस्था लि.	१८४६०२८७२४	१२	अमरसिंह
७	श्री प्रभुधाम हरियाली कृषि सहकारी संस्था लि.	१८५६०२२४५०६	१३	काहुँखोला
८	श्री नागेश्वर कृषि सहकारी संस्था लि.	१८४६४४१४०२	१३	काहुँखोला
९	श्री नमूना प्राडुगारिक कृषि सहकारी संस्था लि.	१८०६७७०८३४	१३	काहुँखोला
१०.	श्री चण्डेश्वरी कृषि सहकारी संस्था लि.	१८५६०३६७४८	१३	काहुँखोला
११	श्री काहुँखोला महिला विकास बहुउद्देश्यीय सहकारी संस्था लि.	१८०४१४५००५	१३	काहुँखोला
१२	श्री आधुनिक कृषि सहकारी संस्था लि.	१८४६०२३३१२	१४	खाल्टेमसिना
१३	श्री हाम्रो लोक उपभोक्ता सहकारी संस्था लि.	१८४६२३१७००	१४	चाउथे
१४	श्री मान्द्रेडुंगा बहुउद्देश्यीय सहकारी संस्था लि.	१८४६१४४७४०	१४	नयाँ एयरपोर्ट
१५	श्री दिदी बहिनी कृषि भण्डार	१८१६६३०५८४	१५	हुंगेसाँघू
१६	श्री अर्मला साना किसान सहकारी संस्था लि.	१८६३६००८७१	१६	अर्मला
१७	श्री कालीलेक दूध उत्पादक सहकारी संस्था लि.	१८१५१२९४१३	१६	अर्मला
१८	श्री छिनेडाँडा कृषि तथा पशुपालन सहकारी संस्था लि.	१८४६०२०८८५	१७	बिरौटा
१९	श्री छोरेपाटन कृषि उपज बहुउद्देश्यीय सहकारी संस्था लि.	१८६९८६९८४६	१७	छोरेपाटन
२०.	श्री रामेश्वर कृषि सहकारी संस्था लि.	१८५६०७१५००	१७	बिरौटा
२१	श्री सितापाइला कृषि उत्पादक सहकारी संस्था लि.	१८१७१६६४१५	१७	महतगौडा
२२	श्री अग्रगामी बहुउद्देश्यीय सहकारी संस्था लि.	१८४६५२०३९७	१७	बिरौटा
२३	श्री खपौदी कृषि सहकारी संस्था लि.	१८४६६४२८७९	१८	खपौदी
२४	श्री दिदी बहिनी तरकारी उत्पादन सहकारी संस्था लि.	१८४६०३८३२०	१९	पूरन्चौर
२५	श्री सम्पूर्ण साना किसान कृषि सहकारी संस्था लि.	१८४६००४७९०	१९	पूरन्चौर
२६	श्री भुमेपुजे कृषि सहकारी संस्था लि.	१८४६५३१६६५	१९	घार्मी
२७	श्री डाँडा चारघरे कृषि सहकारी संस्था लि.	१८४६११८२६८	१९	चारघरे
२८	श्री घार्मी कृषि वातावरण तथा पर्यटन सहकारी संस्था लि.	१८५६०३३२१०	१९	घार्मी

२९	श्री भलाम डाँडाखोर कृषि सहकारी संस्था लि.	९८४६६३८१८८	२०	भलाम
३०	श्री प्रकृति कृषि सहकारी संस्था लि.	९८०५८१२१६७	२१	कृस्ती
३१	श्री नमुना बहुउद्देश्यीय सहकारी संस्था लि.	९८४०६१००७६	२१	निर्मलपोखरी
३२	श्री जनजागरण सहकारी संस्था लि.	९८४६०८७७०१	२१	फेदीपाटन
३३	श्री पुम्दीभुम्दी कृषि सहकारी संस्था लि.	९८४६१३९९२३	२२	पुम्दीभुम्दी
३४	श्री जनमूखी उपभोक्ता सहकारी संस्था लि.	९८५६०६१४२८	२२	पुम्दीभुम्दी
३५	श्री चिसापानी प्रगतिशिल कृषि सहकारी संस्था लि.	९७६३२४६३७३	२२	सिमलटुडाँ
३६	श्री कयरवारी कृषि सहकारी संस्था लि.	९८४६७८४०५८	२३	ठूलाखेत
३७	श्री सिद्धेश्वर कृषि सहकारी संस्था लि.	९८०४१५०८३१	२३	चापाकोट
३८	श्री माभूम कृषि सहकारी संस्था लि.	९८५६०२६५५४	२४	कार्कीको तहरा
३९	श्री पञ्चकोशी कृषि सहकारी संस्था लि.	९८०६१२५५९१	२३	चापाकोट
४०	श्री कास्कीकोट कृषि सहकारी संस्था लि.	९८५६०८२४६४	२४	कास्कीकोट
४१	श्री किसान बहुउद्देश्यीय सहकारी संस्था लि.	९८५६०६१४३९	२५	हेम्जा
४२	श्री देवीस्थान कृषि सहकारी संस्था लि.	९८४६५८५८००६	२५	हेम्जा
४३	श्री कालिका कृषि सहकारी संस्था लि.	९८१६६००९३९	२५	हेम्जा
४४	श्री तिब्रेकोट बहुउद्देश्यीय कृषि सहकारी संस्था लि.	९८१६६१२०३३	२५	हेम्जा
४५	श्री अनवरत कृषि सहकारी संस्था लि.	९८४६०६३८००	२५	हेम्जा
४६	श्री अघौ कृषि सहकारी संस्था लि.	९८४६०३२८६८	२६	अघौ चोक
४७	श्री जनप्रिय सहकारी संस्था लि.	९८४६५४०२७२	२६	बूढीबजार
४८	श्री खास्तेताल मत्स्य तथा कृषि सहकारी संस्था लि.	९८५६०१४७१८	२६	खराने
४९	श्री सेभेनलेक कृषि सहकारी संस्था लि.	९८५६०८०२२०	२६	सुन्दरीबजार
५०	श्री सिलिडे कृषि सहकारी संस्था लि.	९८४६१४६११२	२६	बूढीबजार
५१	श्री मार्गदर्शन कृषि सहकारी संस्था लि.	९८२४१०८८११	२६	बूढीबजार
५२	श्री दिपाडताल कृषि सहकारी संस्था लि.	९८५६०३६६४९	२७	अघौ
५३	श्री सापकोटा भेटनरी सप्लायर्स	९८५६०६१४२८	२७	अशैं चोक
५४	श्री क्षत्रशक्ति बचत तथा ऋण सहकारी संस्था लि.	९८५६०८६२०१	२७	सौरे
५५	श्री ठूलाकोट कृषि सहकारी संस्था लि.	९८४६२६४६६६	२८	कालिका
५६	श्री साना किसान कृषि सहकारी संस्था लि.	९८५६०६५२९१	२८	माभूठाना
५७	श्री भण्डार पटनेरी बहुउद्देश्यीय सहकारी संस्था लि.	९८६३५००३८८	२९	भण्डारढिक
५८	श्री पुल्चोक कृषि सहकारी संस्था लि.	९८४६२८४६१८	२९	पटनेरी
५९	श्री जनप्रिय कृषि सामग्री विक्री भण्डार	९८४०६६१४०५	३०	शिशूवा चोक
६०	श्री शिशूवा कृषि भण्डार	९८४६३२०६८४	३०	शिशूवा चोक
६१	श्री सिमा भेट सेन्टर	९८२६१६६४९९	३०	पावरहाउस
६२	श्री जगतकल्याण दूध उत्पादक सहकारी संस्था लि.	९८४६६१००००	३०	खूदी
६३	श्री चक्रदेवी बहुउद्देश्यीय सहकारी संस्था लि.	९८४०९०६९०५	३०	शिशूवा
६४	श्री कोट देउराली बहुउद्देश्यीय सहकारी संस्था लि.	९८५६०८२४८०	३१	वेगनास

६५	श्री आमा मिलन बचत तथा ऋण बहूउद्देश्यीय सहकारी संस्था लि.	९८४६२०११६०	३१	मोहरीया
६६	श्री साना किसान कृषि सहकारी संस्था लि.	९८४६६१००००	३१	बेगनास
६७	श्री इन्द्र बराह कृषि सहकारी संस्था लि.	९८१६१३९८७४	३२	सातमुहाने
६८	श्री बरपाण्डेथुम सामाजिक उद्यमी महिला सहकारी संस्था लि.	९८१४१४२०९३	३३	डाँडागाउँ
६९	श्री भरतपोखरी साना किसान कृषि सहकारी संस्था लि.	९८४६३६३९५५	३३	भगवती चौतारा
७०	श्री एग्रोटुरिजम सहकारी संस्था लि.	९८४४१९७७७१	३३	बागमारा

ह्याचरी उद्योगहरूको वितरण

क्र.सं.	ह्याचरीको नाम	ठेगाना	सम्पर्क व्यक्तिको नाम	सम्पर्क नं
१	फेवा ह्याचरी	पोखरा	डा अर्जुन आचार्य	६१५३०६९३
२	पन्चकन्या ह्याचरी	पोखरा	राजु गुरुगं	९८४६२१७२९२
३	चन्द्र ह्याचरी	पोखरा	राजु बराल	९८४६४४२३१४
४	रुचि पोल्डी फार्म	पोखरा	दुर्गा प्रसाद निरौला	९८४६१४५१९४
५	विन्देश्वरी ह्याचरी	पोखरा	शम्भुलाल घर्ती	६१५२१४९९
६	विन्धवासिनी ह्याचरी	पोखरा	युवराज अधिकारी	९८५६०२४३६५
७	त्रिमुर्ती ह्याचरी	पोखरा	रेशम वहादुर कुमाल	९८५६०३०११८

पशुपन्छी दाना उद्योगहरूको विवरण:

क्र.सं.	दाना उद्योगको नाम	सम्पर्क व्यक्तिको नाम
१	शिवशक्ती दाना उद्योग	
२	आरती फिड	कमल पौडेल
३	विश्व दाना उद्योग	
४	सानु फिड इन्डिष्ट्रिज	
५	लेखनाथ दाना उद्योग	डा अर्जुन आचार्य
६	पशु विकास फार्म	सरकारी कार्यालय

कास्की दुग्ध व्यवसायी संघ, कास्की

जिल्ला कार्यसमिति			
क्र.सं	पद	नाम	फोन नम्बर
१	अध्यक्ष	विरेन्द्र भण्डारी	९८५६०८७१४७
२	उपाध्यक्ष	युवराज पौडेल	९८५६०३९९५०
३	सचिव	जमुना ढकाल	९८४६२८६४०२
४	कोषाध्यक्ष	निर्मल भण्डारी	९८५६०७२७७६

५	सह सचिव	अदिप बराल	९८५६०३८२५८
६	सदस्य	हरि बस्याल	९८६०००७७३७
७	सदस्य	गणेश के. सी	९८४६४४५७०३
८	सदस्य	दामोदर पराजुली	९८६६०६४९३२
९	सदस्य	गिता पोखरेल	
सल्लाहाकार समिती			
क्र.सं	पद	नाम	फोन नम्बर
१	संयोजक	नमनारायण बराल	९८५६०६६५८९
२	सदस्य	दयाराम सुवेदी	९८०४९६८५९९
३	सदस्य	वासुदेव चालिसे	९८०४६०८५९०
४	सदस्य	दिपक तिमिल्लीना	९८५६०७०७०८
आन्तरिक अनुगमन समिती			
क्र.सं	पद	नाम	फोन नम्बर
१	संयोजक	अदिप बराल	९८५६०३८२५८
२	सदस्य	गणेश के. सी	९८४६४४५७०३
३	सदस्य	हरी बस्याल	९८६०००७७३७

दुग्ध व्यवसायीहरूको विवरण

क्र.सं	डेरीको नाम	नाम	ठेगाना	फोन नम्बर
१	पुम्दी भुम्दी डेरी	सुजना खतिवडा	पोखरा १७	९८५६०३७९४५
२	सुवेदी डेरि	राधीका पौडेल	हाईटेन्सन विरौटा	९८५६०२४२९९
३	शान्ती तरकारी दुध	नन्द प्रसाद वास्तोला	छोरेपाटन	९८४६९३७८३७
४	आर आर दुधसलायर्स	दमयन्ती पोखेल	विरौटा	९८४६४६६४४४
५	कृष्ती डेरी एण्ड बेकरी	सिवा आर्चय	विरौटा	९८४६२०९९८९
६	उदय राज दुध सप्लायर्स	उदयराज अधिकारी	विरौटा	९८४६३८४४०९
७	माछापुच्छे डेरी एण्ड बेकरी	बाबुराम सुवेदी	विरौटा	९८०३९५७९०२
८	महालक्ष्मी डेरी	सदिका पौडेल	विरौटा	९८४६००९३३३
९	विन्धवासिनी दुध डेरी स्टोस्	टेकनाथ सुवेदी	विरौटा	९८६४४२५५२६
१०	अधिकारी डेरी	तुलसी सवेदी	आँखा हस्पिटल	९८४६०३९२९०
११	पुइमे दुध डेरी	डासीराम अधिकारी	हिमाली टोल	९८५६०७३५९५
१२	समिक्षा दुध सप्लायर्स	राम प्रसाद पौडेल	आँखा हस्पिटल	९८९९५५९९८०
१३	रिमाल दुध सप्लायर्स	शान्ता थापा खड्का	तिनकुने घारीपाटन	९८९७५५७३०
१४	पुस्पाञ्जली डेरी	पुस्पराम बराल	एयरपोर्ट पछाडी	९८५६०३५७००
१५	पौडेल दूध डेरी	दमयन्ति पौडेल	रामेश्वर मार्ग	९८६९९४८८९८
१६	अन्नपूर्ण डेरी	युवराज पौडेल	नागढुङ्गा	९८५६०३९९५०
१७	प्रतिक्षा डेरी	प्रतिक्षा थपलिया	जनप्रिय मार्ग	९८२४९२२३३०
१८	श्री कृष्ण डेरी	रत्न सापकोटा	जनप्रिय मार्ग	९८६७७८६५००

१९	श्याम संगिता डेरी एण्ड बेकरी	संगिता भण्डारी	रत्न चोक	९८४८४८८२९१
२०	अमृत एण्ड अनमोल दुध सप्लायर्स	अमृत बराल	सिमलचौर	९८१९१३९५०७
२१	कोमल डेरी	शुशिला अर्याल	सिद्धार्थ मार्ग	९८४६७७१९७
२२	गुरुङ स्मौन्ता डेरी	खिम कुमारी गुरुङ्ग	शिवालय चोक	९८६०५८७८६०
२३	शिवालय दूध डेरी	मुना भट्टराइ	शिवालय चोक	९८६०७३७४९६
२४	दया दाई सप्लायर्स	दयाराम सुवेदी	शिवालय मार्ग	९८०४९६८५९९
२५	मेनुका बेकरी एण्ड डेरी सप	मेनुका बडाल	सभागृह	९८५६०२९०९२
२६	सिद्ध बराह डेरी	विष्णु प्रसाद भण्डारी	सभागृह पथ	९८५६०८८२२७
२७	अमृत डेरी सप	सन्तोष सुवेदी	न्यूरोड, अनुपम मार्ग	९८६७०७७३८७
२८	एस एबी डेरी	सरस्वती के. सी	न्यूरोड दरवार थोक	९८२५१८९५११
२९	एस बराल एग्रो फार्म	कलाधर बराल (शिव)	आलुमाइला चोक	९८५६०६५६४५
३०	राजिव डेरी	बन्धरा कुबँर	बगाले टोल	९८०३४९०९६४
३१	आरोन दुध डेरी	नम्रता कुबँर पौडेल	बगाले टोल	९८१४११७४८३
३२	संघर्ष डेरी	देवी थापा	आलुमाइला चोक	९८४६८२२६३२
३३	अनमोल एण्ड अर्नम दुध तथा किराना	अनिता अधिकारी	गैहपाटन	९८०६६८१११२
३४	मनकामना दुध सप्लायर्स	संगिता पंथी	गैहपाटन	९८४६२९३७८२
३५	आमोल डेरी एण्ड बेकरी	चित्र बहादुर के. सी	गैहपाटन	९८४६०५७५८१
३६	विन्दवासीनी दुध सप्लायर्स	हरी बस्याल	नदिपुर	९८६०००७७३७
३७	छवि रिमाल दुध डेरी	छवि रिमाल	नदिपुर	९८१४१६५६३४
३८	इच्छा दुध विक्री केन्द्र	टेक प्रसाद सुवेदी	विन्दवासीनी	९८५६०८३५१९
३९	श्रीनगर दुध सप्लायर्स	देवि प्रसाद भट्टराइ	विन्दवासीनी	९८६७६९५२७१
४०	श्री कृष्ण लोकल दुध डेरी	खेमराज अधिकारी	बगर	९८४६८१६५३५
४१	सुवेदी डेरी	अर्जुन सुवेदी	रानीपौवा	९८४६५६०२२१
४२	पञ्चामृत दुध डेरी	बासुदेव चालिसे	रानीपौवा	९८४६०८५१००
४३	पुरानो धारा दुध सप्लायर्स	रवि ढकाल	पुरानो धारा	९८१७५११०७०
४४	मामा भान्जा दुध सप्लायर्स	बोधराज उपाध्या	माटे पानी	९८१८१०३६०२
४५	आइ पि एग्रो (आर्वा डेरी)	इश्वरी पौडेल	वाभापाटन	९८४६४६६६३०
४६	एस के दुध सप्लायर्स	कमल बराल (मुक्ति)	वाभापाटन	९८४६७७३७३८
४७	जय नव दुर्गा डेरी एण्ड किराना	लक्ष्मी दाहाल	काहुखोला	९८५६०८५५१३
४८	किसान डेरी सप	शेर बहादुर के. सी	कुडहर	९८४६८१७७८१
४९	बजगाई डेरी सप	सन्तोष बजगाई	लेखनाथ २६	९८०२८३१९५५
५०	होरबेसी डेरी तथा बेकरी पसल	विष्णु प्रसाद अधिकारी	हस्पीटल चोक	९८४६०५०७०७
५१	प्रतिभा ताजा दुध पसल	गणेश के. सी	सिंगापुरे टोल	९८४६४४५७०३
५२	स्याङ्जा आधिखोला डेरी	खुमलाल डुम्रे	बुद्ध चोक	९८४६३५१६४३
५३	सुवेदी डेरी	बाबुराम सुवेदी	रामबजार	९८६६०४७४३३
५४	गाउँले डेरी	सोम बहादुर गुरुङ्ग	रामबजार	९७६५६४६१००
५५	ध्वनी डेरी सप	अप्सरा भट्टराइ	कालिका चोक	९८४६१५१९०६
५६	दाउन्ने देवी डेरी उद्योग	बसन्त सुवेदी	खत्री चोक अमरसिंह	९८६४४२९८६९
५७	बराल डेरी पसल	हरी कृष्ण बराल	खत्री चोक अमरसिंह	९८४६६३७८२८
५८	एपोलो प्याकेजिङ्ग उद्योग	मदन चालीसे	लेकसाइड	९८४६०२१२४०

५९	जिवन दुध सप्लायर्स	सरोज तिमिसना	लेकसाइड	९८१७१५६१५२
६०	चित्रा डेरी	प्रकाश पौडेल	लेकसाइड	९८१७१८२२९५
६१	सुप्रिया फलफुल डेरी पसल	गजेन्द्र कुवर	लेकसाइड	९८२७१०३४११
६२	प्राप्ती किराना + डेरी	प्रकाश दुङ्गाना	नारेश्वर	९८४६०३३४४४
६३	चापाकोट अर्ग्यानीक डेरी सप	दामोदर पराजुली	लेकसाइड	९८६६०६४९३२
६४	लक्ष्मी दुध डेरी	हम कुमारी आर्चाय	जरेवर	९८४४९१८४८६
६५	देउराली पञ्चासे डेरी	कृष्ण प्रसाद अधिकारी	शान्ति नगर चोक	९८०५८४८१४५
६६	निर्मल डेरी एण्ड फुड इन्डस्ट्रीज	निर्मल भण्डारी	लेकसाइड	९८५६०७२७७६
६७	लाहाचोक दुध पसल	गोमा अधिकारी	मालेपाटन	९८४६४६२८७७
६८	एम बि आर कृषी फार्म	विष्णु श्रेष्ठ	प्रस्याङ्ग	९८०६६४६९१३
६९	कान्छी डेरी	रविना अधिकारी	प्रस्याङ्ग	९८०८८७९९८०
७०	सुभम फेमिली डेरी	दिपेन्द्र राज पौडेल	धारापानी	९८४५७०३६३८
७१	वासटारी डेरी	श्री राम भण्डारी	पानी ट्याङ्की	९८२६१९५७२६
७२	कृपम डेरी	पुजा गैहे	प्रस्याङ्ग	९८१५१४९२१५
७३	श्री गणेश दुध सप्लायर्स	जमुना ढकाल	हेम्जा मिलन चोक	९८४६२८६४०२
७४	बाराही सन्धु डेरी	चन्द्र कुमारी क्षेत्री	बिन्धवासीनी	९८६३९०१६३०
७५	पौडेल बेकरी	चन्द्र बहादुर क्षेत्री	छोरेपाटन	९८६७७४०१६०
७६	तिमिल्लीना दुग्ध सप्लायर्स	जय तिमिल्लीना	सिद्धार्थ चोक	९८४६२०७७४८
७७	सगुन डेरी	सुमन गुरुङ्ग	रामबजार	९८६६४८१११७
७८	नयाँगाउँ डेरी	उमेश रुम्वा	नयाँगाउँ १५	९८१६१३५६५९
७९	बजगाई कृषी फार्म	राजन बजगाई	उतम चोक	९८४६२७८९२४
८०	स्मृती दुध सप्लायर्स	बिरेन्द्र भण्डारी	बुढीबजार	९८५६०८७१४७
८१	पुम्देली बराल डेरी सप्लायर्स	अदिप बराल	नयाँगाउँ १५	९८५६०३८२५८

दुग्ध उत्पादक सहकारी संस्थाहरूको वितरण:

क्र.सं.	दुग्ध उत्पादक सहकारी संस्थाको नाम	ठेगाना	सम्पर्क नं
१	कालिमाटी दुग्ध उत्पादक सहकारी सस्था लिमिटेड		
२	श्री कालिलेक दुग्ध उत्पादक सहकारी सस्था लिमिटेड	पोखरा १६	
३	श्री गुन्टेचौर दुग्ध उत्पादक सहकारी सस्था लिमिटेड	पोखरा २४	९८४०४९४४२२
४	श्री गौरीशंकर दुग्ध उत्पादक सहकारी सस्था लिमिटेड	पोखरा २२	
५	श्री घुम्ती जनजागरण दुग्ध सहकारी सस्था लिमिटेड	पोखरा २२	
६	श्री चिरगादी दुग्ध उत्पादक सहकारी सस्था लिमिटेड	पोखरा ३३	९८४६२९८९९५
७	श्री जनकल्याण दुग्ध उत्पादक सहकारी सस्था लिमिटेड		
८	श्री ठुलिविडी दुग्ध उत्पादक सहकारी सस्था लिमिटेड	पोखरा २२	९८४६२९३१६८
९	श्री फेवा जनजागृती दुग्ध उत्पादक सहकारी सस्था	पोखरा २२	९८०६५१५५९४
१०	श्री साथी किसान कृषि सहकारी सस्था लिमिटेड	पोखरा २७	
११	श्री बहुउद्देशिय किसान सहकारी सस्था लिमिटेड	पोखरा २५	०६१-४०१०८२

१२	श्री कालिका कृषि सहकारी सस्था लिमिटेड	पोखरा २५	
१३	श्री जगतकल्याण दुग्ध उत्पादक सहकारी सस्था लिमिटेड	पोखरा ३०	९८४६२०७४२०
१४	श्री सम्पूर्ण साना किसान सहकारी सस्था लिमिटेड	पोखरा १९	९८४६०३६५१७
१५	श्री हराभरा दुग्ध उत्पादक सहकारी सस्था लिमिटेड	पोखरा ३३	९८५६०५७२२०
१६	श्री तल्लोपटनेरी कृषि सहकारी सस्था लिमिटेड	पोखरा २९	९८४६१४२७६२
१७	श्री भगवती चौतारा कृषि सहकारी सस्था लिमिटेड	पोखरा ३३	९८५६०८६५१४
१८	श्री कालिका कृषि सहकारी सस्था लिमिटेड	पोखरा २७	
१९	श्री अरुणोदय दुग्ध उत्पादक सहकारी सस्था लिमिटेड	पोखरा १०	०६१४३२२४१
२०	श्री स्थानापती दुग्ध उत्पादक सहकारी सस्था	पोखरा २०	९८४६०५७०४०
२१	श्री चक्रदेवी दुग्ध उत्पादक सहकारी सस्था लिमिटेड	पोखरा ३०	९८४६०३७०४
२२	श्री नौविसे दुग्ध उत्पादक सहकारी सस्था	पोखरा ३०	९८४६२९१८९८
२३	श्री पोखरा दुग्ध उत्पादक सहकारी सस्था लिमिटेड	पोखरा १५	९८५६०३५९३५

पशु हाट बजारहरूको विवरण

क्र.सं.	पशु हाटबजारको नाम	ठेगाना	सम्पर्क व्यक्तिको नाम	सम्पर्क व्यक्तिको नं
१	गाउँवेशी पशु हाट बजार खरीद विक्री केन्द्र	पोखरा २७		
२	पोखरा खसी बोका व्यवसायी समिति	पोखरा १४	ज्ञान वहादुर श्रेष्ठ	९८५६०५९२२
३	दशै खसी / च्याग्रा हाट बजार	पोखरा २५		
४	पोखरा पशु व्यवसाय विक्री केन्द्र	पोखरा १४	नारायण श्रेष्ठ	

डेरी उद्योगहरूको विवरण :

क्र.सं.	डेरी उद्योगको नाम	ठेगाना	सम्पर्क नं
१	सुजल डेरी उद्योग	पोखरा १५	६१५२०२२६
२	श्रीकृष्ण डेरी उद्योग	पोखरा १३	
३	श्री पन्थी डेरी उद्योग	पोखरा ४	६१५३३४९
४	श्री माछापुच्छ्रे डेरी उद्योग	पोखरा २	
५	श्री रामजानकी डेरी	पोखरा ८	
६	श्री सप्तगण्डकी सहकारी सस्था लिमिटेड	पोखरा ७	
७	पान्जी डेरी	पोखरा १३	
८	हिमाल डेरी उद्योग	पोखरा १७	
९	कामधेनु डेरी उद्योग	पोखरा १५	
१०	गौरीशंकर दुग्ध प्रशोधन सहकारी सस्था लिमिटेड	पोखरा २२	९८४६०९६७०६
११	बजगाईं डेरी उद्योग	पोखरा २६	९८५६०२८७३८

१२	शक्ती डेरी उद्योग	पोखरा	९८५६०६१४२२
१३	गान्धी डेरी उद्योग	पोखरा १६	
१४	अन्नपूर्ण डेरी उद्योग	पोखरा १३	
१५	फिस्टेल डेरी उद्योग	पोखरा १३	
१६	सनराईज डेरी उद्योग	पोखरा	९८५६०३०३३९
१७	असल डेरी	पोखरा १३	०६१५२६४८०
१८	लभकृश डेरी	पोखरा ८	०६१५३२८७०

दुग्ध चिस्यान केन्द्रहरूको विवरणः

क्र.सं.	दुग्ध चिस्यान केन्द्रको नाम	ठेगाना	सम्पर्क नं.
१	श्री भगवती दुग्ध संकलन केन्द्र	पोखरा ३३	६१५२०२२६
२	श्री नौविसे दुग्ध संकलन केन्द्र	पोखरा २९	
३	श्री जगत कल्याण दुग्ध संकलन केन्द्र	पोखरा ३०	६१५३३४९
४	श्री नौविसे दुग्ध संकलन केन्द्र	पोखरा ३०	
५	श्री जगतकल्याण दुग्ध संकलन केन्द्र	पोखरा २९	
६	श्री एक्टिभ एग्रो फार्म	पोखरा २९	
७	श्री सनराईज मल्टी एग्रो फार्म	पोखरा ३३	
८	हराभरा दुग्ध संकलन केन्द्र	पोखरा ३१	
९	कालिकास्थान दुग्ध संकलन केन्द्र	पोखरा ३३	
१०	श्री कालिका बहुउद्देशीय कृषि सहकारी सस्था	पोखरा २५	
११	बहुउद्देशीय कृषि सहकारी सस्था	पोखरा २५	
१२	आर्दश दुग्ध संकलन केन्द्र	पोखरा १३	
१३	कालिकाटी दुग्ध उत्पादक सहकारी सस्था	पोखरा २२	
१४	गुन्टेचौर दुग्ध सहकारी सस्था	पोखरा २४	
१५	श्री कालिकेक दुग्ध उत्पादक सहकारी सस्था	पोखरा १६	

एगोभेटहरूको विवरण

क्र. सं.	एगोभेटको नाम	ठेगाना	प्रोपराइटर	
			ग्रा.प.स्वा.का. वा प्राविधिक वा चिकित्सक	अन्य व्यक्ति
१	भण्डारी भेटेरीनरी सर्भिस	पोखरा १		तेज बहादुर
२	पशुपती भेटेरीनरी सर्भिस	पोखरा ८		प्रजापती वास्तोला
३	बराल एगोभेट	पोखरा ८	निर्मल बराल	
४	पराजुली भेट डिस्ट्रिब्युटर्स	पोखरा		भुषण पराजुली
५	विजी भेटेरीनरी	पोखरा		विद्या पराजुली
६	दिपशिखा भेटेरीनरी सप्लायर्स	पोखरा		दिपक रानाभाट
७	गौतम भेट सप्लायर्स	पोखरा १२	पार्वती गौतम	
८	आरती भेटेरीनरी	पोखरा १२	कमल पौडेल	
९	रारा भेटेरीनरी कन्सर्न	पोखरा १२		हरीनारायण पंजियार
१०	जनसेवा भेटेरीनरी	पोखरा १२		प्रकाश भण्डारी
११	वास्तोला एगोभेट	पोखरा १		सुर्य वास्तोला
१२	कृष्ण भेटेरीनरी	पोखरा १७	राजु पराजुली	
१३	संकल्प भेटेरीनरी	पोखरा १४	कुल प्र अधिकारी	
१४	फेवा भेट क्लिनिक	पोखरा ५		डा किशोर आचार्य
१५	पुन भेटेरीनरी क्लिनिक	पोखरा १०		डा मनबहादुर पुन
१६	काफ्ले भेटेरीनरी	पोखरा १०		विष्णु काफ्ले
१७	इन्दिरा भेट सेन्टर	पोखरा १७	इन्दिरा भण्डारी	
१८	पुर्णिमा एगोभेट	पोखरा १	लिलामणी अधिकारी	
१९	भद्रकालि एगोभेट	पोखरा १३	पुष्प वास्तोला	
२०	रन्जित भेट सेन्टर	पोखरा १०		
२१	सनसाईन भेट फर्मा	पोखरा १०	मनोज पन्त	
२२	माछापुच्छे भेटेरीनरी	पोखरा		गुणराज अधिकारी
२३	सगुन भेटेरीनरी	पोखरा		
२४	आकाश भेट फर्मा	पोखरा		देवेन्द्र शर्मा
२५	सनसाईन भेट सेन्टर	पोखरा १०	मनोज पन्त	
२६	भण्डारी भेट सेन्टर	पोखरा		
२७	आचार्य एगोभेट	पोखरा		
२८	जनसेवा एगोभेट	पोखरा	सुरेश आचार्य	

२९	सिमा एग्रीभेट	पोखरा		देव बहादुर गुरुङ्ग
३०	पशु औषधी पसल	पोखरा		रुद्र के.सी
३१	शोराज भेटेरीनरी सेन्टर	पोखरा		पुरुन्वन्द्र गैरे
३२	अन्नपुर्ण भेटेरीनरी	पोखरा		सुनिता अर्याल
३३	आचार्य एग्रीभेट	पोखरा	शतिष लामिछाने	कृष्णप्रसाद आचार्य
३४	वि.एण्ड वि भेटेरीनरी	पोखरा		विकास गौतम
३५	वाग्ले भेटेरीनरी	पोखरा	शिब वाग्ले	
३६	अधिकारी एग्रीभेट	पोखरा	टेकनाथ अधिकारी	
३७	ढकाल एग्रीभेट	पोखरा		महेश्वर ढकाल
३८	त्रिपाठी भेटेरीनरी	पोखरा		दयासागर त्रिपाठी

मासु प्रशोधन उद्योगको विवरण

क्र.सं.	मासु प्रशोधन उद्योगको नाम	ठेगाना	प्रोपाईटर.	सम्पर्क नं
१	फेवा मिट प्रोडक्ट प्रा.ली	पोखरा १७	सुर्य प्रसाद बराल	९८५९०२३०४७
२	फिस्टेल फुड प्रोडक्ट	पोखरा १७	भोज कुमार श्रेष्ठ	९८४६१४६५०१
३	पोखरा हिमालयन मिट प्रोडक्ट	पोखरा १७	डा अशेष भट्टराई	९८५६०

कृषि उपजको दैनिक मूल्य हेर्न

bajar.pokharakrishi.com

डिजिटल कृषि बजार व्यवस्थापन प्रणाली (कृषि उपज, उत्पादन सामग्री सहितको वितरण खोज्न)

marketplace.pokharakrishi.com

कृषि बिमाको लागि

insurance.krishilink.com

माटो परीक्षण रिपोर्ट कार्ड प्रणाली

soil.pokharakrishi.com

कृषि उत्पादन तथ्यांक तथा वर्गीकरण प्रणाली (अनलाइन मार्फत कार्यक्रम माग गर्न)

apms.pokharakrishi.com

सबै वितरण हेर्नको लागि Pokhara Krishi

मोबाइल एप डाउनलोड गर्नुहोला ।



पोखरामा रोजगार तथा व्यवसाय

प्रवर्द्धन सम्बन्धी जानकारीको लागि



न्यूनतम समर्थन मूल्य व्यवस्थापन प्रणाली

msp.pokharakrishi.com